

Cuenta Pública 2023

CUENTA PÚBLICA 2023
ESTADO DE ACTIVIDADES
DEL 1o. DE ENERO AL 31 DE DICIEMBRE DE 2023 y 2022
(PESOS)

Ente Público:

Impresora y Encuadernadora Progreso, S.A. de C.V.

Concepto	2023	2022
INGRESOS Y OTROS BENEFICIOS		
Ingresos de la Gestión	784,596,502	347,333,871
Impuestos	0	0
Cuotas y Aportaciones de Seguridad Social	0	0
Contribuciones de Mejoras	0	0
Derechos	0	0
Productos	0	0
Aprovechamientos	593,011	365,506
Ingresos por Venta de Bienes y Prestación de Servicios	784,003,491	346,968,365
Participaciones, Aportaciones, Convenios, Incentivos Derivados de la Colaboración Fiscal, Fondos Distintos de Aportaciones, Transferencias, Asignaciones, Subsidios y Subvenciones, y Pensiones y Jubilaciones	0	0
Participaciones, Aportaciones, Convenios, Incentivos Derivados de la Colaboración Fiscal y Fondos Distintos de Aportaciones	0	0
Transferencias, Asignaciones, Subsidios y Subvenciones, y Pensiones y Jubilaciones	0	0
Otros Ingresos y Beneficios	4,742,182	3,140,337
Ingresos Financieros	3,895,027	3,088,435
Incremento por Variación de Inventarios	0	0
Disminución del Exceso de Estimaciones por Pérdida o Deterioro u Obsolescencia	0	0
Disminución del Exceso de Provisiones	0	0
Otros Ingresos y Beneficios Varios	847,155	51,902
Total de Ingresos y Otros Beneficios	789,338,684	350,474,208
GASTOS Y OTRAS PÉRDIDAS		
Gastos de Funcionamiento	32,189,360	29,007,106
Servicios Personales	24,500,553	23,341,401
Materiales y Suministros	1,125,690	959,475
Servicios Generales	6,563,117	4,706,230
Transferencia, Asignaciones, Subsidios y Otras Ayudas	0	0
Transferencias Internas y Asignaciones al Sector Público	0	0
Transferencias al Resto del Sector Público	0	0
Subsidios y Subvenciones	0	0
Ayudas Sociales	0	0
Pensiones y Jubilaciones	0	0
Transferencias a Fideicomisos, Mandatos y Contratos Análogos	0	0
Transferencias a la Seguridad Social	0	0
Donativos	0	0
Transferencias al Exterior	0	0
Participaciones y Aportaciones	0	0
Participaciones	0	0
Aportaciones	0	0
Convenios	0	0
Intereses, Comisiones y Otros Gastos de la Deuda Pública	0	0
Intereses de la Deuda Pública	0	0
Comisiones de la Deuda Pública	0	0
Gastos de la Deuda Pública	0	0
Costo por Coberturas	0	0
Apoyos Financieros	0	0
Otros Gastos y Pérdidas Extraordinarias	720,535,808	349,187,932
Estimaciones, Depreciaciones, Deterioros, Obsolescencia y Amortizaciones	96,815	-91,275
Provisiones	16,445,014	0
Disminución de Inventarios	0	0
Aumento por Insuficiencia de Estimaciones por Pérdida o Deterioro u Obsolescencia	0	0
Aumento por Insuficiencia de Provisiones	0	0
Otros gastos	703,993,979	349,279,207
Inversión Pública	0	0
Inversión Pública no Capitalizable	0	0
Total de Gastos y Otras Pérdidas	752,725,168	378,195,038
Resultados del Ejercicio (Ahorro/Desahorro)	36,613,516	-27,720,830

Bajo protesta de decir verdad declaramos que los Estados Financieros y sus Notas son razonablemente correctos y son responsabilidad del emisor.

Autorizó: Lcda. Aildee Rodríguez Ortega
Directora General

Elaboró: C.P. María del Socorro Laguna Brindis
Gerente de Operación, Administración y Finanzas

Cuenta Pública 2023

CUENTA PÚBLICA 2023
ESTADO DE SITUACIÓN FINANCIERA
AL 31 DE DICIEMBRE DE 2023 y 2022
(PESOS)

Ente Público:

Impresora y Encuadernadora Progreso, S.A. de C.V.

Concepto	2023	2022	Concepto	2023	2022
ACTIVO			PASIVO		
Activo Circulante			Pasivo Circulante		
Efectivo y Equivalentes	219,503,097	218,211,838	Cuentas por Pagar a Corto Plazo	337,719,819	198,131,126
Derechos a Recibir Efectivo o Equivalentes	358,073,081	137,621,358	Documentos por Pagar a Corto Plazo	0	0
Derechos a Recibir Bienes o Servicios	0	0	Porción a Corto Plazo de la Deuda Pública a Largo Plazo	0	0
Inventarios	41,364,292	68,638,304	Títulos y Valores a Corto Plazo	0	0
Almacenes	0	0	Pasivos Diferidos a Corto Plazo	0	0
Estimación por Pérdida o Deterioro de Activos Circulantes	-20,978,684	-24,039,364	Fondos y Bienes de Terceros en Garantía y/o Administración a Corto Plazo	0	0
Otros Activos Circulantes	164,131	164,131	Provisiones a Corto Plazo	1,168,008	2,815,864
Total de Activos Circulantes	598,125,917	400,596,267	Otros Pasivos a Corto Plazo	0	0
Activo No Circulante			Total de Pasivos Circulantes	338,887,827	200,946,990
Inversiones Financieras a Largo Plazo	0	0	Pasivo No Circulante		
Derechos a Recibir Efectivo o Equivalentes a Largo Plazo	0	0	Cuentas por Pagar a Largo Plazo	0	0
Bienes Inmuebles, Infraestructura y Construcciones en Proceso	77,877,177	77,877,177	Documentos por Pagar a Largo Plazo	0	0
Bienes Muebles	262,481,520	262,481,520	Deuda Pública a Largo Plazo	0	0
Activos Intangibles	0	0	Pasivos Diferidos a Largo Plazo	0	0
Depreciación, Deterioro y Amortización Acumulada de Bienes	-247,573,624	-243,194,064	Fondos y Bienes de Terceros en Garantía y/o en Administración a Largo Plazo	0	0
Activos Diferidos	26,526,780	29,859,325	Provisiones a Largo Plazo	23,508,652	8,245,460
Estimación por Pérdida o Deterioro de Activos no Circulantes	0	0	Total de Pasivos No Circulantes	23,508,652	8,245,460
Otros Activos no Circulantes	0	0	Total del Pasivo	362,396,479	209,192,450
Total de Activos No Circulantes	119,311,853	127,023,958	HACIENDA PÚBLICA/ PATRIMONIO		
Total del Activo	717,437,770	527,620,225	Hacienda Pública/Patrimonio Contribuido	244,962,158	244,962,158
			Aportaciones	244,962,158	244,962,158
			Donaciones de Capital	0	0
			Actualización de la Hacienda Pública / Patrimonio	0	0
			Hacienda Pública/Patrimonio Generado	282,974,092	246,360,576
			Resultados del Ejercicio (Ahorro/Desahorro)	36,613,516	-27,720,830
			Resultados de Ejercicios Anteriores	241,280,124	269,000,954
			Revalúos	0	0
			Reservas	5,080,452	5,080,452
			Rectificaciones de Resultados de Ejercicios Anteriores	0	0
			Exceso o Insuficiencia en la Actualización de la Hacienda Pública/Patrimonio	-172,894,959	-172,894,959
			Resultado por Posición Monetaria	0	0
			Resultado por Tenencia de Activos no Monetarios	-172,894,959	-172,894,959
			Total Hacienda Pública/ Patrimonio	355,041,291	318,427,775
			Total del Pasivo y Hacienda Pública/Patrimonio	717,437,770	527,620,225

Bajo protesta de decir verdad declaramos que los Estados Financieros y sus Notas son razonablemente correctos y son responsabilidad del emisor.

Autorizó: Lcda. Aídee Rodríguez Ortega
Directora General

Elaboró: C.P. María del Socorro Laguna Brindis
Gerente de Operación, Administración y Finanzas

Cuenta Pública 2023

CUENTA PÚBLICA 2023
ESTADO DE CAMBIOS EN LA SITUACIÓN FINANCIERA
DEL 1o. DE ENERO AL 31 DE DICIEMBRE DE 2023
(PESOS)

Ente Público: Impresora y Encuadernadora Progreso, S.A. de C.V.

Concepto	Origen	Aplicación
ACTIVO	34,986,117	224,803,662
Activo Circulante	27,274,012	224,803,662
Efectivo y Equivalentes	0	1,291,259
Derechos a Recibir Efectivo o Equivalentes	0	220,451,723
Derechos a Recibir Bienes o Servicios	0	0
Inventarios	27,274,012	0
Almacenes	0	0
Estimación por Pérdida o Deterioro de Activos Circulantes	0	3,060,680
Otros Activos Circulantes	0	0
Activo No Circulante	7,712,105	0
Inversiones Financieras a Largo Plazo	0	0
Derechos a Recibir Efectivo o Equivalentes a Largo Plazo	0	0
Bienes Inmuebles, Infraestructura y Construcciones en Proceso	0	0
Bienes Muebles	0	0
Activos Intangibles	0	0
Depreciación, Deterioro y Amortización Acumulada de Bienes	4,379,560	0
Activos Diferidos	3,332,545	0
Estimación por Pérdida o Deterioro de Activos no Circulantes	0	0
Otros Activos no Circulantes	0	0
PASIVO	154,851,885	1,647,856
Pasivo Circulante	139,588,693	1,647,856
Cuentas por Pagar a Corto Plazo	139,588,693	0
Documentos por Pagar a Corto Plazo	0	0
Porción a Corto Plazo de la Deuda Pública a Largo Plazo	0	0
Títulos y Valores a Corto Plazo	0	0
Pasivos Diferidos a Corto Plazo	0	0
Fondos y Bienes de Terceros en Garantía y/o Administración a Corto Plazo	0	0
Provisiones a Corto Plazo	0	1,647,856
Otros Pasivos a Corto Plazo	0	0
Pasivo No Circulante	15,263,192	0
Cuentas por Pagar a Largo Plazo	0	0
Documentos por Pagar a Largo Plazo	0	0
Deuda Pública a Largo Plazo	0	0
Pasivos Diferidos a Largo Plazo	0	0
Fondos y Bienes de Terceros en Garantía y/o en Administración a Largo Plazo	0	0
Provisiones a Largo Plazo	15,263,192	0
HACIENDA PÚBLICA/ PATRIMONIO	64,334,346	27,720,830
Hacienda Pública/Patrimonio Contribuido	0	0
Aportaciones	0	0
Donaciones de Capital	0	0
Actualización de la Hacienda Pública / Patrimonio	0	0
Hacienda Pública/Patrimonio Generado	64,334,346	27,720,830
Resultados del Ejercicio (Ahorro/Desahorro)	64,334,346	0
Resultados de Ejercicios Anteriores	0	27,720,830
Revalúos	0	0
Reservas	0	0
Rectificaciones de Resultados de Ejercicios Anteriores	0	0
Exceso o Insuficiencia en la Actualización de la Hacienda Pública/Patrimonio	0	0
Resultado por Posición Monetaria	0	0
Resultado por Tenencia de Activos no Monetarios	0	0

Bajo protesta de decir verdad declaramos que los Estados Financieros y sus Notas son razonablemente correctos y son responsabilidad del emisor.

Cuenta Pública 2023

CUENTA PÚBLICA 2023
ESTADO DE VARIACIÓN EN LA HACIENDA PÚBLICA
DEL 1o. DE ENERO AL 31 DE DICIEMBRE DE 2023
(PESOS)

Ente Público: Impresora y Encuadernadora Progreso, S.A. de C.V.

Concepto	Hacienda Pública/Patrimonio Contribuido	Hacienda Pública/Patrimonio Generado de Ejercicios Anteriores	Hacienda Pública/Patrimonio Generado del Ejercicio	Exceso o Insuficiencia en la Actualización de la Hacienda Pública / Patrimonio	TOTAL
Hacienda Pública / Patrimonio Contribuido Neto de 2022	244,962,158				244,962,158
Aportaciones	244,962,158				244,962,158
Donaciones de Capital	0				0
Actualización de la Hacienda Pública / Patrimonio	0				0
Hacienda Pública / Patrimonio Generado Neto de 2022		274,081,406	-27,720,830		246,360,576
Resultados del Ejercicio (Ahorro/Desahorro)			-27,720,830		-27,720,830
Resultados de Ejercicios Anteriores		269,000,954			269,000,954
Revalúos		0			0
Reservas		5,080,452			5,080,452
Rectificaciones de Resultados de Ejercicios Anteriores		0			0
Exceso o Insuficiencia en la Actualización de la Hacienda Pública / Patrimonio Neto de 2022				-172,894,959	-172,894,959
Resultado por Posición Monetaria				0	0
Resultado por Tenencia de Activos no Monetarios				-172,894,959	-172,894,959
Hacienda Pública / Patrimonio Neto Final de 2022	244,962,158	274,081,406	-27,720,830	-172,894,959	318,427,775
Cambios en la Hacienda Pública / Patrimonio Contribuido Neto de 2023	0				0
Aportaciones	0				0
Donaciones de Capital	0				0
Actualización de la Hacienda Pública/Patrimonio	0				0
Variaciones de la Hacienda Pública / Patrimonio Generado Neto de 2023		-27,720,830	64,334,346		36,613,516
Resultados del Ejercicio (Ahorro/Desahorro)			36,613,516		36,613,516
Resultados de Ejercicios Anteriores		-27,720,830	27,720,830		0
Revalúos			0		0
Reservas			0		0
Rectificaciones de Resultados de Ejercicios Anteriores			0		0
Cambios en el Exceso o Insuficiencia en la Actualización de la Hacienda Pública / Patrimonio Neto de 2023				0	0
Resultado por Posición Monetaria				0	0
Resultado por Tenencia de Activos no Monetarios				0	0
Hacienda Pública / Patrimonio Neto Final de 2023	244,962,158	246,360,576	36,613,516	-172,894,959	355,041,291

Bajo protesta de decir verdad declaramos que los Estados Financieros y sus Notas son razonablemente correctos y son responsabilidad del emisor.

Autorizó: Lcda. Aidee Rodríguez Ortega
Directora General

Elaboró: C.P. María del Socorro Laguna Brindis
Gerente de Operación, Administración y Finanzas

Cuenta Pública 2023

CUENTA PÚBLICA 2023
ESTADO ANALÍTICO DEL ACTIVO
DEL 1o. DE ENERO AL 31 DE DICIEMBRE DE 2023
(PESOS)

Ente Público: Impresora y Encuadernadora Progreso, S.A. de C.V.

Concepto	Saldo Inicial	Cargos del Periodo	Abonos del Periodo	Saldo Final	Variación del Periodo
ACTIVO	527,620,225	4,005,113,335	3,815,295,790	717,437,770	189,817,545
Activo Circulante	400,596,267	4,008,261,784	3,810,732,134	598,125,917	197,529,650
Efectivo y Equivalentes	218,211,838	1,291,358,432	1,290,067,173	219,503,097	1,291,259
Derechos a Recibir Efectivo o Equivalentes	137,621,358	1,048,008,048	827,556,325	358,073,081	220,451,723
Derechos a Recibir Bienes o Servicios	0	3,057,778	3,057,778	0	0
Inventarios	68,638,304	1,662,596,683	1,689,870,695	41,364,292	-27,274,012
Almacenes	0	0	0	0	0
Estimación por Pérdida o Deterioro de Activos Circulantes	-24,039,364	3,240,843	180,163	-20,978,684	3,060,680
Otros Activos Circulantes	164,131	0	0	164,131	0
Activo No Circulante	127,023,958	-3,148,449	4,563,656	119,311,853	-7,712,105
Inversiones Financieras a Largo Plazo	0	0	0	0	0
Derechos a Recibir Efectivo o Equivalentes a Largo Plazo	0	0	0	0	0
Bienes Inmuebles, Infraestructura y Construcciones en Proceso	77,877,177	0	0	77,877,177	0
Bienes Muebles	262,481,520	0	0	262,481,520	0
Activos Intangibles	0	0	0	0	0
Depreciación, Deterioro y Amortización Acumulada de Bienes	-243,194,064	184,096	4,563,656	-247,573,624	-4,379,560
Activos Diferidos	29,859,325	-3,332,545	0	26,526,780	-3,332,545
Estimación por Pérdida o Deterioro de Activos no Circulantes	0	0	0	0	0
Otros Activos no Circulantes	0	0	0	0	0

Bajo protesta de decir verdad declaramos que los Estados Financieros y sus Notas son razonablemente correctos y son responsabilidad del emisor.

Autorizó: Lcda. Aidee Rodríguez Ortega
Directora General

Elaboró: C.P. María del Socorro Laguna Brindis
Gerente de Operación, Administración y Finanzas

Cuenta Pública 2023

CUENTA PÚBLICA 2023
ESTADO ANALÍTICO DE LA DEUDA Y OTROS PASIVOS
DEL 1o. DE ENERO AL 31 DE DICIEMBRE DE 2023
(PESOS)

Ente Público: Impresora y Encuadernadora Progreso, S.A. de C.V.

Concepto	Moneda de Contratación	Institución o País Acreedor	Saldo Inicial del Periodo	Saldo Final del Periodo
DEUDA PÚBLICA				
Corto Plazo				
Deuda Interna			0	0
Instituciones de Crédito			0	0
Títulos y Valores			0	0
Arrendamientos Financieros			0	0
Deuda Externa			0	0
Organismos Financieros Internacionales			0	0
Deuda Bilateral			0	0
Títulos y Valores			0	0
Arrendamientos Financieros			0	0
Subtotal Corto Plazo			0	0
Largo Plazo				
Deuda Interna			0	0
Instituciones de Crédito			0	0
Títulos y Valores			0	0
Arrendamientos Financieros			0	0
Deuda Externa			0	0
Organismos Financieros Internacionales			0	0
Deuda Bilateral			0	0
Títulos y Valores			0	0
Arrendamientos Financieros			0	0
Subtotal Largo Plazo			0	0
Otros Pasivos			209,192,450	362,396,479
Total Deuda y Otros Pasivos			209,192,450	362,396,479

Bajo protesta de decir verdad declaramos que los Estados Financieros y sus Notas son razonablemente correctos y son responsabilidad del emisor.

Autorizó: Lcda. Aidee Rodríguez Ortega
Directora General

Elaboró: C.P. María del Socorro Laguna Brindis
Gerente de Operación, Administración y Finanzas

Cuenta Pública 2023

CUENTA PÚBLICA 2023
ESTADO DE FLUJOS DE EFECTIVO
DEL 1o. DE ENERO AL 31 DE DICIEMBRE DE 2023 Y 2022
(PESOS)

Ente Público: Impresora y Encuadernadora Progreso, S.A. de C.V.

Concepto	2023	2022
Flujos de Efectivo de las Actividades de Operación		
Origen	789,338,684	350,474,208
Impuestos	0	0
Cuotas y Aportaciones de Seguridad Social	0	0
Contribuciones de Mejoras	0	0
Derechos	0	0
Productos	0	0
Aprovechamientos	0	0
Ingresos por Venta de Bienes y Prestación de Servicios	784,003,491	346,968,365
Participaciones, Aportaciones, Convenios, Incentivos Derivados de la Colaboración Fiscal y Fondos Distintos de Aportaciones	0	0
Transferencias, Asignaciones, Subsidios y Subvenciones, y Pensiones y Jubilaciones	0	0
Otros Orígenes de Operación	5,335,193	3,505,843
Aplicación	723,811,444	376,821,929
Servicios Personales	106,358,680	97,690,258
Materiales y Suministros	433,026,162	192,579,033
Servicios Generales	184,403,497	86,482,978
Transferencias Internas y Asignaciones al Sector Público	0	0
Transferencias al Resto del Sector Público	0	0
Subsidios y Subvenciones	0	0
Ayudas Sociales	0	0
Pensiones y Jubilaciones	0	0
Transferencias a Fideicomisos, Mandatos y Contratos Análogos	0	0
Transferencias a la Seguridad Social	0	0
Donativos	0	0
Transferencias al Exterior	0	0
Participaciones	0	0
Aportaciones	0	0
Convenios	0	0
Otras Aplicaciones de Operación	23,105	69,660
Flujos Netos de Efectivo por Actividades de Operación	65,527,240	-26,347,721
Flujos de Efectivo de las Actividades de Inversión		
Origen	0	0
Bienes Inmuebles, Infraestructura y Construcciones en Proceso	0	0
Bienes Muebles	0	0
Otros Orígenes de Inversión	0	0
Aplicación	0	0
Bienes Inmuebles, Infraestructura y Construcciones en Proceso	0	0
Bienes Muebles	0	0
Otras Aplicaciones de Inversión	0	0
Flujos Netos de Efectivo por Actividades de Inversión	0	0
Flujo de Efectivo de las Actividades de Financiamiento		
Origen	160,924,278	142,661,474
Endeudamiento Neto	0	0
Interno	0	0
Externo	0	0
Otros Orígenes de Financiamiento	160,924,278	142,661,474
Aplicación	225,160,259	117,893,323
Servicios de la Deuda	0	0
Interno	0	0
Externo	0	0
Otras Aplicaciones de Financiamiento	225,160,259	117,893,323
Flujos netos de Efectivo por Actividades de Financiamiento	-64,235,981	24,768,151
Incremento/Disminución Neta en el Efectivo y Equivalentes al Efectivo	1,291,259	-1,579,570
Efectivo y Equivalentes al Efectivo al Inicio del Ejercicio	218,211,838	219,791,408
Efectivo y Equivalentes al Efectivo al Final del Ejercicio	219,503,097	218,211,838

Bajo protesta de decir verdad declaramos que los Estados Financieros y sus Notas son razonablemente correctos y son responsabilidad del emisor.

Autorizó: Lcda. Aídee Rodríguez Ortega
Directora General

Elaboró: C.P. María del Socorro Laguna Brindis
Gerente de Operación, Administración y Finanzas

IMPRESORA Y ENCUADERNADORA PROGRESO, S.A. DE C.V.
NOTAS A LOS ESTADOS FINANCIEROS

A. NOTAS DE DESGLOSE

I. NOTAS AL ESTADO DE SITUACIÓN FINANCIERA

➤ ACTIVO

Efectivo y Equivalentes

El saldo de efectivo y equivalentes de efectivo lo conforman los fondos fijos de caja que se encuentran en resguardo del personal, las cuentas corrientes de los bancos Scotiabank y Santander, así como las cuentas de inversión en valores gubernamentales con plazo de inversión diaria, de acuerdo a las disponibilidades en las instituciones financieras Santander y Scotiabank Inverlat.

El saldo de este rubro al cierre del ejercicio 2023 asciende 219,503,097.0 pesos, los cuales son utilizados como capital de trabajo para la operación diaria de la entidad.

INTEGRACIÓN DE EFECTIVO Y EQUIVALENTES
(Pesos)

Concepto	2023	2022
Caja	-	-
Subgerencia de Recursos Humanos y Financieros	-	-
Subgerencia de Adquisiciones y Contratación de Servicios	-	-
Bancos	219,503,097.0	218,173,603.0
Santander 2098	-	48,881.0
Santander 5321	677,406.0	-
Scotiabank 4243	200,684,678.0	218,124,722.0
Scotiabank 7440	18,141,013.0	-
Inversiones en valores temporales	-	38,235.0
Santander inversión BME 2088	-	38,235.0
Total de efectivo y equivalentes en efectivo	219,503,097.0	218,211,838.0

CUENTA PÚBLICA 2023

❖ Derecho a recibir Efectivo o Equivalentes y Derecho a Recibir Bienes o Servicios

- Cuentas por Cobrar

La siguiente tabla muestra los importes que corresponden a saldos por cobrar de clientes al 31 de diciembre de 2023 y 2022.

INTEGRACIÓN DE CUENTAS POR COBRAR

(Pesos)

Concepto	2023	2022
Comisión Nacional de Libros de Texto Gratuito	167,724,354.0	-
Consejo Nacional de Fomento Educativo	40,775,419.0	-
Fondo de Cultura Económica	31,877,685.0	-
Secretaría de Desarrollo Social	13,372,761.0	13,372,761.0
Instituto Nacional Para la Educación de los Adultos	10,691,568.0	604,911.0
Instituto Nacional de Antropología e Historia	9,494,667.0	6,100,330.0
Secretaría de Educación Pública (Oficialía Mayor)	6,692,986.0	6,692,986.0
Instituto Nacional de Migración	1,751,301.0	-
Instituto de Seguridad y Servicios Sociales de los Trabajadores del Estado	1,327,127.0	29,201,039.0
Administración Federal de Servicios Educativos del DF	1,026,285.0	7,680,386.0
Tribunal Electoral del Poder Judicial de la Federación	866,236.0	-
Secretaría de Desarrollo Agrario Territorial y Urbano	738,932.0	-
Municipio de Pachuca de Soto	321,007.0	-
Gobierno del Estado de Morelos	306,301.0	193,616.0
Junta de Asistencia Privada del Distrito Federal	257,429.0	-
Consejo Nacional para la Cultura y las Artes	177,946.0	201,216.0
Financiera para el Bienestar	86,536.0	-
Instituto Nacional de las Mujeres	77,813.0	-
Secretaría de Cultura	53,596.0	-
Secretaría de Salud	-	21,712,262.0
Petróleos Mexicanos	-	3,517,553.0

CUENTA PÚBLICA 2023

Instituto Nacional de Lenguas Indígenas	-	3,351,797.0
Comisión Federal de Electricidad	-	2,027,107.0
Secretaría de Seguridad y Protección Ciudadana Org.	-	1,890,533.0
Banco Nacional del Ahorro y Servicios Financieros	-	1,231,669.0
Instituto Sonorense de Educación Para los Adultos	-	999,894.0
Instituto de Investigación José María Mora	-	577,484.0
Infagon Web	-	392,068.0
Servicios Audio Prestaciones y Artistas	-	382,104.0
Instituto Nacional de Bellas Artes	-	355,262.0
Universidad Pedagógica Nacional	-	324,104.0
Secretaría de Gobernación / Servicio de Protección Federal	-	135,198.0
Procesos y Acabados en Artes Graficas	-	119,996.0
Instituto Mexicano de la Juventud	-	115,158.0
Comisión Nacional Bancaria y de Valores	-	108,280.0
Gobierno del Distrito Federal	-	72,660.0
Org. Pub. Desc. Com. de Infra Carr. y Aerop. del Edo. Gro.	-	14,681.0
Instituto Nacional de Estadística y Geografía	-	-
Autoridad Educativa Federal en la Ciudad de México	-	-
Otros Clientes	-	-
Total de cuentas por cobrar	287,619,949.0	101,375,055.0

Se presenta el desglose de cuentas por cobrar por antigüedad de saldos:

INTEGRACIÓN DE CUENTAS POR COBRAR

(Pesos)

Concepto	2023	90 días	180 días	365 días	Más de 365 días
Comisión Nacional de Libros de Texto Gratuito	167,724,354.0	167,724,354.0	-	-	-
Consejo Nacional de Fomento Educativo	40,775,419.0	40,775,419.0	-	-	-
Fondo de Cultura Económica	31,877,685.0	31,877,685.0	-	-	-
Secretaría de Desarrollo Social	13,372,761.0	-	-	-	13,372,761.0

CUENTA PÚBLICA 2023

Instituto Nacional Para la Educación de los Adultos	10,691,568.0	10,691,568.0	-	-	-
Instituto Nacional de Antropología e Historia	9,494,667.0	9,494,667.0	-	-	-
Secretaría de Educación Pública (Oficialía Mayor)	6,692,986.0	-	-	-	6,692,986.0
Instituto Nacional de Migración	1,751,301.0	1,751,301.0	-	-	-
Instituto de Seguridad y Servicios Sociales de los Trabajadores del Estado	1,327,127.0	-	-	1,327,127.0	-
Administración Federal de Servicios Educativos del DF	1,026,285.0	-	-	-	1,026,285.0
Tribunal Electoral del Poder Judicial de la Federación	866,236.0	866,236.0	-	-	-
Secretaría de Desarrollo Agrario Territorial y Urbano	738,932.0	738,932.0	-	-	-
Municipio de Pachuca de Soto	321,007.0	321,007.0	-	-	-
Gobierno del Estado de Morelos	306,301.0	306,301.0	-	-	-
Junta de Asistencia Privada del Distrito Federal	257,429.0	257,429.0	-	-	-
Consejo Nacional para la Cultura y las Artes	177,946.0	-	-	-	177,946.0
Financiera para el Bienestar	86,536.0	86,536.0	-	-	-
Instituto Nacional de las Mujeres	77,813.0	77,813.0	-	-	-
Secretaría de Cultura	53,596.0	53,596.0	-	-	-
Otros Clientes	-	-	-	-	-
Total de cuentas por cobrar	287,619,949.0	265,022,844.0	-	1,327,127.0	21,269,978.0

La política de crédito depende de las condiciones de pago y varían de acuerdo a lo pactado con cada cliente.

- Deudores Diversos

La siguiente tabla muestra los importes que corresponden a saldos por cobrar de deudores diversos al 31 de diciembre de 2023 y 2022.

INTEGRACIÓN DE DEUDORES DIVERSOS (Pesos)

Concepto	2023	2022
Toka Internacional SAPI de CV	256,837.0	256,837.0
Servicios Corporativos Ademo, S.A. de C.V.	26,036.0	26,036.0
Silva Rivera Marisela	-	-
Omar Ramírez Olvera	-	-
Teléfonos de México	170.0	170.0
Grupo Bursátil Mexicano SA de CV	-	-
Otros Deudores	703.0	693.0
Total deudores diversos	283,746.0	283,736.0

CUENTA PÚBLICA 2023

Se presenta el desglose de deudores diversos por antigüedad de saldos:

INTEGRACIÓN DE DEUDORES DIVERSOS

(Pesos)

Concepto	2023	90 días	180 días	365 días	Más de 365 días
Toka Internacional Sapi de CV	256,837.0	-	-	-	256,838.0
Servicios Corporativos Ademo, S.A. de C.V.	26,036.0	-	-	-	26,036.0
Teléfonos de México	170.0	-	-	-	170.0
Otros Deudores	703.0	-	-	-	693.0
Total deudores diversos	283,746.0	-	-	-	283,746.0

- Contribuciones por Recuperar a Corto Plazo

La cuenta de contribuciones por recuperar a corto plazo se encuentra integrada por:

INTEGRACIÓN DE CONTRIBUCIONES POR RECUPERAR

(Pesos)

Concepto	2023	2022
Impuesto sobre la Renta	2,789,822.0	2,789,823.0
Subsidio para el empleo	1.0	1.0
Retención de IVA	70990.0	-
Subtotal	2,860,813.0	2,789,824.0
IVA Acreditable Identificable 16%	43,036,411.0	24,932,014.0
IVA Acreditable por Retención	6,795.0	128.0
Saldos a Favor de IVA	24,265,367.0	8,240,601.0
Subtotal	67,308,573.0	33,172,743.0
Total contribuciones por recuperar	70,169,386.0	35,962,567.0

CUENTA PÚBLICA 2023

Se presenta el desglose de las contribuciones por recuperar por antigüedad de saldos:

INTEGRACIÓN DE CONTRIBUCIONES POR RECUPERAR

(Pesos)

Concepto	2023	90 días	180 días	365 días	Más de 365 días
Impuesto sobre la Renta	2,789,822.0	2,789,822.0	-	-	-
Subsidio para el empleo	1.0	-	-	-	1.0
Retención de IVA	70,990.0	70,990.0	-	-	-
Subtotal	2,860,813.0	2,860,812.0	-	-	1.0
IVA Acreditable Identificable 16.0%	43,036,411.0	43,036,411.0	-	-	-
IVA Acreditable por Retención	6,795.0	6,795.0	-	-	-
IVA a Favor	24,265,367.0	-	-	-	24,265,367.0
Subtotal	67,308,573.0	43,043,206.0	-	-	24,265,367.0
Total contribuciones por recuperar	70,169,386.0	45,904,018.0	-	-	24,265,368.0

El saldo del rubro Derechos a Recibir Efectivo o Equivalentes está compuesto de la siguiente manera:

INTEGRACIÓN DE DERECHOS A RECIBIR EFECTIVO O EQUIVALENTES

(Pesos)

Concepto	2023	2022
Cuentas por Cobrar	287,619,949.0	101,375,055.0
Deudores Diversos	283,746.0	283,736.0
Contribuciones por recuperar a corto plazo	2,860,813.0	2,789,824.0
Impuesto al Valor Agregado	67,308,573.0	33,172,743.0
Total Derechos a Recibir Efectivo o Equivalentes	358,073,081.0	137,621,358.0

- ❖ Bienes Disponibles para su Transformación o Consumo (Inventarios)

CUENTA PÚBLICA 2023

Se utiliza el sistema de Costos por Órdenes de Producción, toda vez que se adecúa con las necesidades de IEPSA, permite cuantificar de forma independiente los elementos del costo por cada orden de producción, terminada o en proceso de producción.

El método de valuación utilizado es Costo Promedio y permite calcular el costo unitario de la materia prima y de los insumos necesarios para la producción.

INTEGRACIÓN DE INVENTARIOS (Pesos)

Concepto	2023	2022
Inventarios de Mercancías Terminadas	258,026.0	370,662.0
Inventarios de Mercancías en Proceso	17,127,037.0	33,814,630.0
Inventarios de Mercancías Primas, Materiales y Suministros para Producción	23,979,229.0	34,453,012.0
Total Inventarios	41,364,292.0	68,638,304.0

Inversiones financieras

- Sin información que revelar

Bienes Muebles, Inmuebles e Intangibles

- Bienes Muebles

El valor de los bienes muebles al final del ejercicio 2023 y 2022, son los que se muestran a continuación:

CUENTA PÚBLICA 2023

INTEGRACIÓN BIENES MUEBLES 2023

(Pesos)

Bienes Muebles	Importe	Tasa	Depreciación del Ejercicio	Depreciación Acumulada	Importe Neto
Maquinaria, otros equipos y herramienta	254,846,709.0	9.0%	3,465,783.0	185,278,147.0	69,568,562.0
Valor de adquisición	187,610,469.0		3,465,783.0	118,041,907.0	69,568,562.0
Revaluación	67,236,240.0		-	67,236,240.0	-
Mobiliario y equipo de administración	4,125,658.0	10.0%	37,333.0	4,078,335.0	47,323.0
Valor de adquisición	3,970,225.0		37,333.0	3,922,902.0	47,323.0
Revaluación	155,433.0		-	155,433.0	-
Equipo de cómputo	603,595.0	30.0%	0.0	603,595.0	-
Valor de adquisición	603,595.0		-	603,595.0	-
Revaluación	-		-	-	-
Equipo de transporte	2,905,558.0	25.0%	0.0	2,905,558.0	-
Valor de adquisición	2,775,781.0		-	2,775,781.0	-
Revaluación	129,777.0		-	129,777.0	-
Total	262,481,520.0		3,503,116.0	192,865,635.0	69,615,885.0

INTEGRACIÓN BIENES MUEBLES 2022

(Pesos)

Bienes Muebles	Importe	Tasa	Depreciación del Ejercicio	Depreciación Acumulada	Importe Neto
Maquinaria, otros equipos y herramienta	254,846,709.0	9.0%	4,277,389.0	181,901,940.0	72,944,769.0
Valor de adquisición	187,610,469.0		4,277,389.0	114,665,700.0	72,944,769.0
Revaluación	67,236,240.0		-	67,236,240.0	0.0
Mobiliario y equipo de administración	4,125,658.0	10.0%	121,143.0	4,051,818.0	73,840.0
Valor de adquisición	3,970,225.0		121,143.0	3,896,385.0	73,840.0
Revaluación	155,433.0		-	155,433.0	0.0
Equipo de cómputo	603,595.0	30.0%	-	603,595.0	0.0
Valor de adquisición	603,595.0		-	603,595.0	0.0
Revaluación	-		-	-	-
Equipo de transporte	2,905,558.0	25.0%	-	2,905,558.0	0.0
Valor de adquisición	2,775,781.0		-	2,775,781.0	0.0
Revaluación	129,777.0		-	129,777.0	0.0
Total	262,481,520.0		4,398,532.0	189,462,911.0	73,018,609.0

CUENTA PÚBLICA 2023

La depreciación se calcula conforme al método de línea recta, con base en el valor remanente de los activos. A partir del cierre del ejercicio de 2005, la maquinaria y equipo industrial directamente relacionado con la producción, se deprecia sobre la base de unidades producidas en cada ejercicio, con relación a la producción total estimada de los activos durante su vida útil de servicio.

Para los efectos de la reexpresión de activos fijos hasta el año 2004 se llevaron a cabo avalúos con la finalidad de presentar el valor actualizado de los bienes y a partir del ejercicio 2005 y hasta el 2007 la reexpresión de los bienes se realizó en base a índices.

INTEGRACIÓN BIENES MUEBLES (Pesos)

Concepto	2023	2022
Mobiliario y Equipo de Administración	4,125,658.0	4,125,658.0
Equipo de Cómputo	603,595.0	603,595.0
Mobiliario y Equipo Educativo y Recreativo	-	-
Equipo e Instrumental Médico y de Laboratorio	-	-
Vehículos y Equipo de Transporte	2,905,558.0	2,905,558.0
Equipo de Defensa y Seguridad	-	-
Maquinaria, Otros Equipos y Herramientas	254,846,709.0	254,846,709.0
Colecciones, Obras de Arte y Objetos Valiosos	-	-
Activos Biológicos	-	-
Suma de Bienes Muebles	262,481,520.0	262,481,520.0

Producto de la conciliación contable-física se reporta el siguiente avance al 31 de diciembre de 2023

CONCILIACION CONTABLE-FÍSICA 2023 (Pesos)

Registro Contable	Valor de la Relación de Bienes Muebles	Conciliación
262,481,520.0	262,481,520.0	-

- Bienes Inmuebles

El valor de los bienes inmuebles al final del ejercicio 2023 y 2022, son los que se muestran a continuación:

CUENTA PÚBLICA 2023

INTEGRACIÓN BIENES INMUEBLES 2023

(Pesos)

Bienes Inmuebles	Importe	Tasa	Depreciación del Ejercicio	Ajuste a la Depreciación	Depreciación Acumulada	Importe Neto
Terrenos	17,849,003.0	0.0%	-	-	-	17,849,003.0
Valor de adquisición	155,458.0		-	-	-	155,458.0
Revaluación	17,693,545.0		-	-	-	17,693,545.0
Edificio	60,028,174.0	5.0%	70,254.0	-	54,707,989.0	5,320,185.0
Valor de adquisición	24,805,536.0		70,254.0	-	19,485,351.0	5,320,185.0
Revaluación	35,222,638.0		-	-	35,222,638.0	-
Total	77,877,177.0		70,254.0	-	54,707,989.0	23,169,188.0

INTEGRACIÓN BIENES INMUEBLES 2022

(Pesos)

Bienes Inmuebles	Importe	Tasa	Depreciación del Ejercicio	Ajuste a la Depreciación	Depreciación Acumulada	Importe Neto
Terrenos	17,849,003.0	0.0%	-	-	-	17,849,003.0
Valor de adquisición	155,458.0		-	-	-	155,458.0
Revaluación	17,693,545.0		-	-	-	17,693,545.0
Edificio	60,028,174.0	5.0%	1,026,153.0	-	53,731,153.0	6,297,021.0
Valor de adquisición	24,805,536.0		1,020,143.0	-	18,481,102.0	6,324,434.0
Revaluación	35,222,638.0		6,010.0	-	35,250,051.0	(27,413.0)
Total	77,877,177.0		1,026,153.0	-	53,731,153.0	24,146,024.0

Integración de los Bienes Inmuebles:

CUENTA PÚBLICA 2023

INTEGRACION DE BIENES INMUEBLES

(Pesos)

Concepto	2023	2022
Terrenos	17,849,003.0	17,849,003.0
Viviendas	-	-
Edificios no Habitacionales	60,028,174.0	60,028,174.0
Otros Bienes Inmuebles	-	-
Subtotal de Bienes Inmuebles	77,877,177.0	77,877,177.0
Infraestructura	-	-
Subtotal de Infraestructura	-	-
Construcciones en proceso en bienes de dominio publico	-	-
Construcciones en proceso en bienes propios	-	-
Subtotal de Construcciones en Proceso	-	-
Suma de Bienes Inmuebles, Infraestructura y Construcciones en Proceso	77,877,177.0	77,877,177.0

Producto de la conciliación contable-física se reporta el siguiente avance al 31 de diciembre de 2023

CONCILIACION CONTABLE-FÍSICA 2023

(Pesos)

Registro Contable	Valor de la Relación de Bienes Inmuebles	Conciliación
77,877,177.0	77,877,177.0	-

Estimaciones y Deterioros

- Estimación por Pérdidas o Deterioro de Activos Circulantes

CUENTA PÚBLICA 2023

De conformidad con la NIF C-3 Cuentas por Cobrar, la entidad decremento en la estimación para incobrabilidad en un importe de 2,948,043.2 pesos considerando las condiciones actuales y pronósticos razonables y sustentables de los diferentes eventos cuantificables que pudieran afectar el importe de los flujos de efectivo futuros por recuperar de las cuentas por cobrar; presentando un saldo final de 17,148,307.0 pesos.

En lo que respecta a la Estimación para el inventario de mercancías terminadas en este ejercicio fiscal ya que su último avalúo realizado fue en el mes de Febrero 2024 por un importe de (258,006.0) pesos quedando de la misma manera.

La Estimación para inventario de Mercancías Primas, Materiales y Suministros para Producción en este ejercicio fiscal conserva el mismo importe (3,572,371.0) pesos debido al análisis de rotación de inventarios realizado comparando los ejercicios 2021, 2022 y 2023 en el que la administración validó que la reserva registrada en el ejercicio anterior es suficiente.

INTEGRACIÓN DE ESTIMACIÓN POR PÉRDIDA O DETERIORO DE ACTIVOS CIRCULANTES

(Pesos)		
Concepto	2023	2022
Estimación para cuentas incobrables	17,148,307.0	20,096,351.0
Estimación por deterioro de Inventarios	3,830,377.0	3,943,013.0
Total Estimación por pérdida o deterioro de activos circulantes	20,978,684.0	24,039,364.0

Otros activos

- Otros Activos Circulantes
 - Valores en Garantía

Se refiere a depósitos en garantía de servicios prestados por proveedores, por concepto de energía eléctrica y combustible, requeridos para el proceso productivo y los vehículos de la entidad.

CUENTA PÚBLICA 2023

INTEGRACIÓN DE VALORES EN GARANTÍA

(Pesos)

Concepto	2023	2022
Cía. de Luz y Fuerza del Centro	149,131.0	149,131.0
Servicios Estrella, S.A. de C.V.	15,000.0	15,000.0
Total Valores en Garantía	164,131.0	164,131.0

Activos diferidos

- Otros Activos Diferidos
 - Impuesto Sobre la Renta Diferido

Se refiere a la provisión correspondiente del cálculo de la Norma de Información Financiera D-4 (NIF D-4) Impuestos a la Utilidad que al 31 de diciembre de 2023 es por un saldo de 26,526,780.0 pesos.

INTEGRACIÓN DE ACTIVO DIFERIDO

(Pesos)

Concepto	2023	2022
Impuesto sobre la Renta Diferido	26,526,780.0	29,859,325.0
Participación de los Trabajadores en la Utilidades, Diferida	(1,168,008.0)	(2,815,864.0)
Total Activo Diferido	25,358,772.0	27,043,461.0

Derivado de las pérdidas fiscales de ejercicios anteriores la Entidad creó un activo diferido por el concepto de Impuesto sobre la Renta el cual se refiere al derecho que la Entidad tiene para amortizar la pérdida fiscal en los siguientes diez años de conformidad con lo señalado en el artículo 57 de la Ley del Impuesto sobre la Renta.

CUENTA PÚBLICA 2023

La Participación de los Trabajadores en las Utilidades Diferida, presenta un saldo acreedor ya que las pérdidas fiscales no se pueden amortizar para efectos de dicha participación.

➤ PASIVO

Cuentas por pagar a corto plazo

- Proveedores y acreedores diversos

Se integra por los saldos de las cuentas de Proveedores y Acreedores diversos y su saldo representa el adeudo pendiente de pago por la adquisición de materias primas y la contratación de servicios utilizados en la elaboración de las órdenes de trabajo. A continuación se presentan los saldos al 31 de diciembre de 2023 y 2022:

INTEGRACIÓN DE PROVEEDORES Y ACREEDORES DIVERSOS

(Pesos)

Concepto	2023	2022
Grupo Papelero Gabor S.A. de C.V.	120,540,233.0	1,968,875.0
Abastecedora Aragonesa S.A. de C.V.	39,023,624.0	-
Servicio Integral en Formas S.A. de C.V.	20,372,291.0	20,074,126.0
Compañía Editorial Ultra S.A. de C.V.	17,110,047.0	1,797,935.0
Delman Internacional S.A. de C.V.	14,977,208.0	28,095,392.0
Soluciones Integrales Corporativas VGMO S.A. de C.V.	10,916,291.0	3,500,215.0
Impregráfica Digital	9,262,421.0	1,492,845.0
Taller de Gráficos Especializados	8,168,825.0	-
Rota Web S.A. Pi de C.V.	6,509,071.0	110,197.0
Alvarado Pérez Álvaro Rodolfo	6,144,636.0	15,023,597.0
Comercializadora y Distribuidora Resurrección	5,352,886.0	-
Grupo Gráfico Editorial	5,148,435.0	-
Corporación en Servicios Integrales de Asesoría PR	4,496,957.0	13,362,888.0
TBS Logistics Services S.A. de C.V.	4,017,844.0	1,877,560.0
Grupo Comercial Chich	3,014,328.0	-

CUENTA PÚBLICA 2023

Córdova Ortiz Erick Israel	2,767,850.0	-
Sanipap de México S.A. de C.V.	2,413,475.0	4,630,972.0
Promo Ida S.A. de C.V.	2,382,313.0	93,937.0
Comercializadora de Impresos OM S.A. de C.V.	2,301,920.0	-
Promocionales e Impresos América S.A. de C.V.	2,254,855.0	-
Grupo Editorial Disal	2,146,893.0	-
Pérez Meléndez Carlo Alejandro	2,133,554.0	-
Heidelberg México S. de R.L. de C.V.	1,731,841.0	563,874.0
Proyección Digital en Movimiento S.A. de C.V.	1,642,178.0	-
Moreno Díaz Magali	1,592,127.0	739,068.0
Corrugados y Empaques Leysa S.A. de C.V.	1,511,292.0	-
Consorcio Papelero S.A. de C.V.	966,304.0	2,741,603.0
Migal Impresiones Digitales S.A. de C.V.	865,102.0	-
LD I Associats S.A. de C.V.	800,734.0	592,648.0
Huerta Villafuerte Leticia	723,222.0	-
Grupo Publicitario Avantgard S.A. de C.V.	642,872.0	642,872.0
Glue Chemical S.A. de C.V.	568,400.0	-
Euro Westland México S.A. de C.V.	564,920.0	338,720.0
Gobierno de la Ciudad de México	525,635.0	293,379.0
Papelería Lozano Hermanos S.A. de C.V.	466,115.0	407,548.0
Infinitem Limpieza	436,162.0	233,571.0
Comercializadora e Importadora Grafica BDO S.A. de C.V.	430,492.0	-
De Los Santos Morales Anabel	417,693.0	109,040.0
Trejo Madrigal María del Pilar	397,610.0	142,122.0
González Chávez José Antonio	370,511.0	267,591.0
Muller Martini México S.A. de C.V.	357,028.0	561,080.0
GBTL México S.A. de C.V.	275,010.0	223,265.0
Distribuidora Papelera Azteca S.A. de C.V.	271,502.0	271,502.0
Procesadora y Distribuidora Los Chaneques S.A. de C.V.	235,988.0	-
Textilera y Proveedora Atzin	224,395.0	-
García Aguirre Elizabeth	218,080.0	162,156.0
Gama Olivares Miguel	211,318.0	211,318.0

CUENTA PÚBLICA 2023

Soluciones en Procesos Gráficos Sc	202,478.0	202,478.0
Miguel A	201,654.0	-
Barnices y Laminados Nacionales S.A. de C.V.	200,899.0	10,128.0
Internacional Proveedor de Industrias S.A. de C.V.	186,908.0	-
Rodamientos Industriales y Complementos S.A. de C.V.	186,209.0	119,633.0
Bertsol Instalaciones S.A. de C.V.	170,868.0	140,128.0
Lmr Grup	161,175.0	-
Martínez Patiño María Inés	153,120.0	-
Gammerler S.A. de C.V.	150,000.0	-
Magaña Sánchez Luis Manuel	148,463.0	-
Aguilar Arredondo Adriano	145,580.0	-
Kabubi Printers S.A. de C.V.	142,912.0	142,912.0
Wurth México S.A. de C.V.	130,677.0	10,145.0
AM Cenit	123,575.0	-
Todoempaque Cartones Mexicanos S.A. de C.V.	119,712.0	75,818.0
TV B Corporation S.A. de C.V.	117,662.0	179,352.0
Suarez Mendoza Ricardo	113,172.0	113,172.0
Encuadernadora Caste S. de R.L. de C.V.	108,023.0	-
Lázaro Robles Wendy Odaliz	100,456.0	54,891.0
Pemex Transformación Industrial	96,196.0	72,642.0
Textiles Luna Y Sol	87,127.0	-
Trofeos Elite de México	85,859.0	351,182.0
Uniformes Imperio del Sureste	79,073.0	-
Md Print S.A.S de C.V.	76,047.0	-
Calidad de Empaque Maquilas e Impresión He	70,760.0	-
Larriva Díaz Christabelle	70,252.0	-
Espacio Hiza	64,764.0	-
Comercial Distr. de Prod. Agrop. y Serv. Conexos S.A. de C.V.	62,640.0	375,840.0
ANSOF Comercializadores	55,432.0	-
Moreno Mendoza Felipe de Jesús	55,116.0	27,748.0
Salazar Castellón Ricardo	52,865.0	-
Poliuretanos Técnicos Industriales S.A. de C.V.	52,374.0	-

CUENTA PÚBLICA 2023

Estratec S.A. de C.V.	51,339.0	81,191.0
Mezcladora de Ideas S.A. de C.V.	45,356.0	-
EG Consultores y Administradores Sc	41,160.0	-
Abastecedora Lumen S.A. de C.V.	40,827.0	40,827.0
Castro Pacheco Moisés	38,650.0	32,638.0
Mecánica Industrial Lule S.A. de C.V.	37,700.0	17,435.0
Páez Gerardo Luis Enrique	35,388.0	-
Centro De Instrumentación y Registro Sísmico Ac	31,655.0	23,750.0
Niuko Consultores Sc	31,386.0	46,184.0
Conectividad Experta con Tecnología Avanzada	30,026.0	-
Pacheco Torres Héctor	27,452.0	38,375.0
Hernández Saucedo Luis	24,012.0	14,616.0
Kodak Mexicana S.A. de C.V.	23,411.0	54,080.0
Capital Rent	22,829.0	-
Vázquez Campos Guillermo	22,699.0	22,568.0
Pérez Ortiz Juan	22,638.0	-
Actúa Actuarios S.C.	22,620.0	21,344.0
Herrera Delhumeau Alfonso Herminio	21,715.0	20,001.0
Castillo Neri Jesús Tomas	21,193.0	44,984.0
Solusali S.A. de C.V.	19,712.0	5,376.0
ABC Abasto Computacional S.A. de C.V.	19,080.0	-
Edenred México S.A. de C.V.	18,092.0	-
Palomino Ríos Ma. Cristina	17,551.0	-
Desarrollo Ecológico Industrial S.A. de C.V.	15,660.0	41,644.0
Tapetes Dust Control S. de R.L. de C.V.	13,920.0	13,107.0
Teran Nolasco Vianey	12,876.0	42,236.0
Comercializadora Electropura	11,904.0	-
Link Inc Administración	10,538.0	-
Hiprevbelt S.A. de C.V.	9,814.0	93,684.0
Gas America S.A. de C.V.	9,595.0	-
Integración Estratégica de Sistemas de Información	8,445.0	-
Comercializadora Ortichart	6,267.0	-

CUENTA PÚBLICA 2023

Ávila Bañuelos Enrique	5,062.0	-
Distribuidora Grafica del Centro S.A. de C.V.	3,506.0	3,506.0
IG Orgullo de Pertenencia	3,432.0	-
Total Play Telecomunicaciones S.A. de C.V.	2,486.0	-
GP Artes Gráficas S.A. de C.V.	1,030.0	1,909,995.0
Pochteca Papel S.A. de C.V.	841.0	841.0
Edicomunicaciones México S.A. de C.V.	800.0	759.0
Tec Soluciones	537.0	-
ABC Uniformes	-	67,898.0
Acondicionamiento Termo Acústico y Control Ambiental	-	296,960.0
Andrade Farfán José Gerardo	-	68,788.0
Artes Gráficas de Olonne S.A. de C.V.	-	8,655,132.0
Asbiin S.A. de C.V.	-	17,632.0
Ávila Bañuelos Luis Gerardo	-	26,329.0
Bebidas Purificadas S. de R.L. de C.V.	-	51,368.0
Calzado Duramil de México	-	128,320.0
Campero Morales Jeanette	-	9,512.0
Carbelec S. de R.L. de C.V.	-	30,819.0
Castillo García Gabriela Viridiana	-	6,944.0
Colorfast S.A. de C.V.	-	31,060.0
Compañía de Gas del Centro S.A. de C.V.	-	27,416.0
Comtec Imports S.A. de C.V.	-	7,315,662.0
Connecta Zienn S. de R.L. de C.V.	-	4,645,394.0
Correa Salinas José Octavio	-	22,202.0
Creatwo Sas	-	646,241.0
Croyfer S.A. de C.V.	-	3,201,600.0
Duro De México S.A. de C.V.	-	48,479.0
Espinosa Peña Juana	-	91,086.0
Fine Arts de México S.A. de C.V.	-	23,228.0
Gastos Realizados	-	17,000.0
Hemisferio de Comunicación Gráfica S.A. de C.V.	-	8,952,895.0
Hernández Amezcuita Eduardo Alejandro	-	23,784.0

CUENTA PÚBLICA 2023

Hilados y Tejidos El Carrete S.A. de C.V.	-	48,814.0
Industrias Haber S.A. de C.V.	-	73,892.0
Infinito E S. R.L. de C.V.	-	36,779,807.0
Ingdream S.A. de C.V.	-	62,176.0
Jaramillo Aguilar José Salvador	-	232,000.0
LDA Automatización S.A. de C.V.	-	301,600.0
Licitex S.A. de C.V.	-	80,306.0
Llamas Garza Carlos Virgilio	-	26,662.0
Lumo Financiera del Centro S.A. de C.V.	-	39,672.0
Maldonado Domínguez Laura Helena	-	66,120.0
May Star Technologies S. de R.L. de C.V.	-	3,097.0
Meraki S.A. de C.V.	-	1,528.0
Mitrani Poyastro Susana	-	681,807.0
Olguin Uribe Antonio	-	6,728.0
Ortiz & Viveros Construcciones S.A. de C.V.	-	33,228.0
Pérez Muñoz Abogados Sc	-	48,953.0
Punto Europeo	-	218,214.0
Representaciones Kleidung S.A. de C.V.	-	549.0
Ruiz Galicia Cesar Alan	-	62,450.0
Sagaprint S.A. de C.V.	-	2,134,400.0
Sealed Air de México S. de R.L. de C.V.	-	50,196.0
Serverware S.A. de C.V.	-	99,946.0
Servicio Automotriz Lemarc	-	23,402.0
Servicios Profesionales de Impresión S.A. de C.V.	-	644,258.0
Suarez Piña Héctor	-	26,051.0
Sun Digital S.A. de C.V.	-	37,305.0
Tecnometria S.A. de C.V.	-	17,864.0
Otros Proveedores	5,957,912.0	215,210.0
Total de proveedores y acreedores diversos	318,415,652.0	181,397,090.0

CUENTA PÚBLICA 2023

A continuación se presenta la relación de las cuentas de proveedores y acreedores diversos con su antigüedad de saldo:

INTEGRACIÓN DE PROVEEDORES POR ANTIGÜEDAD DE SALDO

(Pesos)

Concepto	2023	90 días/ 3 meses	180 días/ 6 meses	365 días/ 1 año	Más de 365 días/ más de 1 año
Grupo Papelero Gabor S.A. de C.V.	120,540,233.0	-	120,540,233.0	-	-
Abastecedora Aragonesa S.A. de C.V.	39,023,624.0	39,023,624.0	-	-	-
Servicio Integral En Formas S.A. de C.V.	20,372,291.0	20,372,291.0	-	-	-
Compañía Editorial Ultra S.A. de C.V.	17,110,047.0	17,110,047.0	-	-	-
Delman Internacional S.A. de C.V.	14,977,208.0	14,977,208.0	-	-	-
Soluciones Integrales Corporativas VGMO S.A. de C.V.	10,916,291.0	10,916,291.0	-	-	-
Impregrafica Digital	9,262,421.0	9,262,421.0	-	-	-
Taller de Gráficos Especializados	8,168,825.0	8,168,825.0	-	-	-
Rota Web S.A. P.I. de C.V.	6,509,071.0	6,509,071.0	-	-	-
Alvarado Pérez Álvaro Rodolfo	6,144,636.0	6,144,636.0	-	-	-
Comercializadora y Distribuidora Resurrección	5,352,886.0	5,352,886.0	-	-	-
Grupo Grafico Editorial	5,148,435.0	5,148,435.0	-	-	-
Corporación en Servicios Integrales de Asesoría Pr	4,496,957.0	4,496,957.0	-	-	-
TBS Logistics Services S.A. de C.V.	4,017,844.0	4,017,844.0	-	-	-
Grupo Comercial Chich	3,014,328.0	3,014,328.0	-	-	-
Córdova Ortiz Erick Israel	2,767,850.0	2,287,974.0	479,876.0	-	-
Sanipap de México S.A. de C.V.	2,413,475.0	2,411,864.0	-	-	1,611.0
Promo Ida S.A. de C.V.	2,382,313.0	2,382,313.0	-	-	-
Comercializadora de Impresos OM S.A. de C.V.	2,301,920.0	2,301,920.0	-	-	-
Promocionales e Impresos América S.A. de C.V.	2,254,855.0	2,254,855.0	-	-	-

CUENTA PÚBLICA 2023

Grupo Editorial Disal	2,146,893.0	2,146,893.0	-	-	-
Pérez Meléndez Carlo Alejandro	2,133,554.0	2,133,554.0	-	-	-
Heidelberg México S. de R.L. de C.V.	1,731,841.0	1,669,377.0	-	-	62,464.0
Proyección Digital en Movimiento S.A. de C.V.	1,642,178.0	1,642,178.0	-	-	-
Moreno Díaz Magali	1,592,127.0	1,592,127.0	-	-	-
Corrugados y Empaques Leysa S.A. de C.V.	1,511,292.0	1,511,292.0	-	-	-
Consortio Papelero S.A. de C.V.	966,304.0	966,304.0	-	-	-
Migal Impresiones Digitales S.A. de C.V.	865,102.0	865,102.0	-	-	-
LD I Associats S.A. de C.V.	800,734.0	800,734.0	-	-	-
Huerta Villafuerte Leticia	723,222.0	723,222.0	-	-	-
Grupo Publicitario Avantgard S.A. de C.V.	642,872.0	-	-	-	642,872.0
Glue Chemical S.A. de C.V.	568,400.0	568,400.0	-	-	-
Euro Westland México S.A. de C.V.	564,920.0	564,920.0	-	-	-
Gobierno de la Ciudad de México	525,635.0	525,635.0	-	-	-
Papelería Lozano Hermanos S.A. de C.V.	466,115.0	415,147.0	-	-	50,968.0
Infinitum Limpieza	436,162.0	436,162.0	-	-	-
Comercializadora e Importadora Grafica BDO S.A. de C.V.	430,492.0	430,492.0	-	-	-
De Los Santos Morales Anabel	417,693.0	417,693.0	-	-	-
Trejo Madrigal María del Pilar	397,610.0	397,610.0	-	-	-
González Chávez José Antonio	370,511.0	370,511.0	-	-	-
Muller Martini México S.A. de C.V.	357,028.0	357,028.0	-	-	-
GBTL México S.A. de C.V.	275,010.0	275,010.0	-	-	-
Distribuidora Papelera Azteca S.A. de C.V.	271,502.0	-	-	-	271,502.0
Procesadora y Distribuidora los Chaneques S.A. de C.V.	235,988.0	235,988.0	-	-	-
Textilera y Provedora Atzin	224,395.0	224,395.0	-	-	-
García Aguirre Elizabeth	218,080.0	218,080.0	-	-	-

CUENTA PÚBLICA 2023

Gama Olivares Miguel	211,318.0	-	-	-	211,318.0
Soluciones en Procesos Gráficos Sc	202,478.0	-	-	-	202,478.0
Miguel A	201,654.0	201,654.0	-	-	-
Barnices y Laminados Nacionales S.A. de C.V.	200,899.0	200,899.0	-	-	-
Internacional Proveedor de Industrias S.A. de C.V.	186,908.0	186,908.0	-	-	-
Rodamientos Industriales y Complementos S.A. de C.V.	186,209.0	186,209.0	-	-	-
Bertsol Instalaciones S.A. de C.V.	170,868.0	170,868.0	-	-	-
Lmr Grup	161,175.0	161,175.0	-	-	-
Martínez Patiño María Inés	153,120.0	153,120.0	-	-	-
Gammerler S.A. de C.V.	150,000.0	150,000.0	-	-	-
Magaña Sánchez Luis Manuel	148,463.0	148,463.0	-	-	-
Aguilar Arredondo Adriano	145,580.0	145,580.0	-	-	-
Kabubi Printers S.A. de C.V.	142,912.0	-	-	-	142,912.0
Wurth México S.A. de C.V.	130,677.0	130,677.0	-	-	-
Am Cenit	123,575.0	123,575.0	-	-	-
Todoempaque Cartones Mexicanos S.A. de C.V.	119,712.0	119,712.0	-	-	-
TV B Corporation S.A. de C.V.	117,662.0	117,662.0	-	-	-
Suarez Mendoza Ricardo	113,172.0	-	-	-	113,172.0
Encuadernadora Caste S. de R.L. de C.V.	108,023.0	108,023.0	-	-	-
Lázaro Robles Wendy Odaliz	100,456.0	100,456.0	-	-	-
Pemex Transformación Industrial	96,196.0	96,196.0	-	-	-
Textiles Luna y Sol	87,127.0	87,127.0	-	-	-
Trofeos Elite de México	85,859.0	85,859.0	-	-	-
Uniformes Imperio del Sureste	79,073.0	79,073.0	-	-	-
Md Print S.A.S de C.V.	76,047.0	76,047.0	-	-	-
Calidad de Empaque Maquilas e Impresión He	70,760.0	70,760.0	-	-	-

CUENTA PÚBLICA 2023

Larriva Díaz Christabelle	70,252.0	70,252.0	-	-	-
Espacio Hiza	64,764.0	64,764.0	-	-	-
Comercial Distr. de Prod. Agrop. y Serv. Conexos S.A. de C.V.	62,640.0	62,640.0	-	-	-
Ansof Comercializadores	55,432.0	55,432.0	-	-	-
Moreno Mendoza Felipe de Jesús	55,116.0	55,116.0	-	-	-
Salazar Castellón Ricardo	52,865.0	52,865.0	-	-	-
Poliuretanos Técnicos Industriales S.A. de C.V.	52,374.0	52,374.0	-	-	-
Estratec S.A. de C.V.	51,339.0	51,339.0	-	-	-
Mezcladora de Ideas S.A. de C.V.	45,356.0	45,356.0	-	-	-
EG Consultores y Administradores Sc	41,160.0	41,160.0	-	-	-
Abastecedora Lumen S.A. de C.V.	40,827.0	-	-	-	40,827.0
Castro Pacheco Moisés	38,650.0	38,650.0	-	-	-
Mecánica Industrial Lule S.A. de C.V.	37,700.0	37,700.0	-	-	-
Páez Gerardo Luis Enrique	35,388.0	35,388.0	-	-	-
Centro de Instrumentación y Registro Sísmico Ac	31,655.0	31,655.0	-	-	-
Niuko Consultores Sc	31,386.0	31,386.0	-	-	-
Conectividad Experta con Tecnología Avanzada	30,026.0	30,026.0	-	-	-
Pacheco Torres Héctor	27,452.0	27,452.0	-	-	-
Hernández Saucedo Luis	24,012.0	24,012.0	-	-	-
Kodak Mexicana S.A. de C.V.	23,411.0	-	-	23,411.0	-
Capital Rent	22,829.0	22,829.0	-	-	-
Vázquez Campos Guillermo	22,699.0	22,699.0	-	-	-
Pérez Ortiz Juan	22,638.0	22,638.0	-	-	-
Actúa Actuarios Sc	22,620.0	22,620.0	-	-	-
Herrera Delhumeau Alfonso Herminio	21,715.0	21,715.0	-	-	-
Castillo Neri Jesús Tomas	21,193.0	21,193.0	-	-	-

CUENTA PÚBLICA 2023

Solusali S.A. de C.V.	19,712.0	19,712.0	-	-	-
ABC Abasto Computacional S.A. de C.V.	19,080.0	19,080.0	-	-	-
Edenred México S.A. de C.V.	18,092.0	18,092.0	-	-	-
Palomino Ríos Ma. Cristina	17,551.0	17,551.0	-	-	-
Desarrollo Ecológico Industrial S.A. de C.V.	15,660.0	15,660.0	-	-	-
Tapetes Dust Control S. de R.L. de C.V.	13,920.0	13,920.0	-	-	-
Terán Nolasco Vianey	12,876.0	12,876.0	-	-	-
Comercializadora Electropura	11,904.0	11,904.0	-	-	-
Link Inc Administración	10,538.0	10,538.0	-	-	-
Hiprevbelt S.A. de C.V.	9,814.0	9,814.0	-	-	-
Gas América S.A. de C.V.	9,595.0	9,595.0	-	-	-
Integración Estratégica de Sistemas de Información	8,445.0	8,445.0	-	-	-
Comercializadora Ortichart	6,267.0	6,267.0	-	-	-
Ávila Bañuelos Enrique	5,062.0	5,062.0	-	-	-
Distribuidora Grafica del Centro S.A. de C.V.	3,506.0	-	-	-	3,506.0
IG Orgullo de Pertenencia	3,432.0	3,432.0	-	-	-
Total Play Telecomunicaciones S.A. de C.V.	2,486.0	2,486.0	-	-	-
Gp Artes Gráficas S.A. de C.V.	1,030.0	-	-	-	1,030.0
Pochteca Papel S.A. de C.V.	841.0	-	-	-	841.0
Edicomunicaciones México S.A. de C.V.	800.0	800.0	-	-	-
Tec Soluciones	537.0	537.0	-	-	-
Otros Proveedores	-	-	-	-	-
	5,957,912.0	5,957,912.0	-	-	-
Total de proveedores y acreedores diversos	318,415,652.0	195,626,631.0	121,020,109.0	23,411.0	1,745,501.0

Retenciones y Contribuciones por Pagar a Corto Plazo

CUENTA PÚBLICA 2023

Integra la totalidad de las obligaciones fiscales por pagar federales y locales a cargo de la entidad al 31 de diciembre de 2023 y 2022, en su carácter de contribuyente o de retenedor.

INTEGRACIÓN DE RETENCION Y CONTRIBUCIONES POR PAGAR A CORTO PLAZO (Pesos)

Concepto	2023	2022
Contribuciones Federales	18,288,005.0	15,439,457.0
IVA por Pagar	16,687,144.0	14,050,003.0
Impuesto sobre la Renta	-	-
IVA por Pagar Cobrado	-	1.0
Cuotas Patronales IMSS	937,646.0	813,628.0
Cuotas Patronales INFONAVIT	473,725.0	411,304.0
Cuotas Patronales SAR	189,490.0	164,521.0
Contribuciones Locales	-	249,422.0
Impuesto sobre Nóminas	-	249,422.0
Impuestos y Cuotas Retenidas	1,016,162.0	1,045,157.0
INFONAVIT (Crédito casas)	311,995.0	393,259.0
IVA Retenido	10,317.0	6,860.0
ISR Honorarios	4,661.0	-
ISR Retenido sobre Salarios	649,579.0	634,841.0
ISR Retenido sobre Honorarios	39,610.0	10,197.0
Total	19,304,167.0	16,734,036.0

La integración del rubro Cuentas por Pagar a Corto Plazo se integra de la siguiente forma:

CUENTA PÚBLICA 2023

INTEGRACIÓN DE CUENTAS POR PAGAR A CORTO PLAZO

(Pesos)

Concepto	2023	2022
Proveedores y acreedores diversos	318,415,652.0	181,397,090.0
Retenciones y Contribuciones por Pagar a Corto Plazo	19,304,167.0	16,734,036.0
Total Cuentas por pagar a Corto Plazo	337,719,819.0	198,131,126.0

Provisiones a Corto Plazo

Se refiere a la provisión correspondiente del cálculo de la NIF D-4 Impuestos a la Utilidad que al 31 de diciembre de 2023 por un saldo de 27,694,788.0 y 2022 no existe pasivo por este concepto, derivado del resultado desfavorable en cada ejercicio.

INTEGRACIÓN DE PROVISIONES A CORTO PLAZO

(Pesos)

Concepto	2023	2022
Impuesto sobre la Renta Diferido	26,526,780.0	-
Participación de los trabajadores en las Utilidades Diferida	1,168,008.0	-
Total Provisiones a Corto Plazo	27,694,788.0	-

Provisiones a Largo Plazo

Este rubro se refiere a las provisiones por las Obligaciones Laborales de conformidad con la Norma de Información Financiera D-3 que al cierre del ejercicio 2023 y 2022 por un saldo de 23,508,652.0 pesos y de 21,665,808.0 pesos respectivamente, de acuerdo al resultado de la valuación actuaria, es importante mencionar que el monto del pasivo del cierre del ejercicio 2022 no se registró provisión alguna por este concepto derivado del resultado desfavorable de la entidad.

I. NOTAS AL ESTADO DE ACTIVIDADES

➤ INGRESOS DE GESTIÓN

La entidad opera exclusivamente con recursos propios, por lo que los ingresos generados corresponden a la contraprestación de los servicios otorgados a los clientes y partes relacionadas, así como a la venta del desperdicio generado durante los procesos productivos.

INTEGRACIÓN DE INGRESOS DE GESTIÓN (Pesos)

Concepto	2023	2022
Ingresos por venta de bienes y servicios	784,003,491.0	346,968,365.0
Aprovechamiento de tipo corriente	593,011.0	365,506.0
Total ingresos de Gestión	784,596,502.0	347,333,871.0

Las estrategias comerciales implementadas sirvieron de base para el incremento de las ventas por la prestación de servicios, destacando los programas de impresión y proyectos diversos, principalmente a las siguientes instancias: Comisión Nacional de Libros de Texto Gratuitos (CONALITEG) por 372.3 millones de pesos, Instituto Nacional para la Educación de los Adultos (INEA) por 216.8 millones de pesos, Fondo de Cultura Económica (FCE) por 67.6 millones de pesos, Consejo Nacional de Fomento Educativo (CONAFE) por 35.2 millones de pesos, e Instituto de Seguridad y Servicios Sociales de los Trabajadores del Estado (ISSSTE) por 31.2 millones de pesos, entre otros.

➤ COSTOS Y GASTOS DE OPERACIÓN

Los ingresos obtenidos por la entidad, son destinados para el pago de mano de obra, adquisición de materias primas y contratación de servicios, que inciden directamente en la producción, estos rubros integran el Costo de Producción y en su conjunto representan un 88.6% de las ventas registradas en el ejercicio.

Adicionalmente, se destina un 6.2% de los ingresos en Servicios Personales, Materiales y Suministros, y Servicios Generales, que conforman los Gastos de Venta y Administración, gastos necesarios para la promoción de la entidad, la captación de nuevas instancias y atención a los ya existentes, así como las actividades necesarias para mantener una adecuada administración de los recursos de la entidad.

CUENTA PÚBLICA 2023

➤ GASTOS Y OTRAS PÉRDIDAS

La integración de gastos y otras pérdidas de la entidad se encuentra conformado de la siguiente forma:

INTEGRACIÓN DE GASTOS Y OTRAS PÉRDIDAS

(Pesos)

Concepto	2023	2022
Costo de ventas	696,084,993.0	352,360,547.0
Otros gastos	(1.0)	-
Impuesto sobre la Renta y Participación de los trabajadores en las utilidades	(7,908,985.0)	(3,081,909.0)
Total Otros Gastos y Pérdidas Extraordinarias	688,176,007.0	349,278,638.0

➤ IMPUESTO SOBRE LA RENTA Y PARTICIPACIÓN DE LOS TRABAJADORES EN LAS UTILIDADES

La provisión de Impuesto sobre la Renta y Participación de los Trabajadores en las Utilidades que conforman parte del rubro de los otros gastos mostrado en el estado de actividades de 2023 se integra como sigue:

INTEGRACIÓN DE IMPUESTO SOBRE LA RENTA Y PARTICIPACIÓN DE LOS TRABAJADORES EN LAS UTILIDADES

(Pesos)

Concepto	Importe
Impuesto sobre la Renta	-
Impuesto sobre la Renta Diferido	(3,332,544.0)
Participación de los Trabajadores en las Utilidades	(6,224,298.0)
Participación de los Trabajadores en las Utilidades Diferida	1,647,857.0
Total	(7,908,985.0)

CUENTA PÚBLICA 2023

Las provisiones para Impuesto sobre la Renta y Participación de los Trabajadores en las Utilidades representan un porcentaje sobre el resultado antes de impuesto que es menor a las tasas nominales de 30.0% y 10.0%, respectivamente, lo cual se debe a la existencia un ajuste anual por inflación deducible.

II. NOTAS AL ESTADO DE VARIACIÓN EN LA HACIENDA PÚBLICA

Durante el ejercicio que se informa, no se realizó modificación alguna a la composición accionaria de la entidad, por lo que se mantiene el capital social que se tiene registrado en el año 2022. Respecto al capital generado, se refleja una utilidad contable de 36,613,516.0 pesos.

Como se mencionó en el apartado Bienes Muebles los efectos de la reexpresión de activos fijos hasta el año 2004 se realizaron mediante avalúos con la finalidad de presentar el valor actualizado de los bienes y a partir del ejercicio 2005 y hasta el ejercicio 2007 la reexpresión de los bienes se realizó en base a índices.

A partir del ejercicio 2008 se dejó de realizar el registro contable para la afectación de las cuentas de activo por la revaluación de los bienes de la Entidad.

III. NOTAS AL ESTADO DE FLUJOS DE EFECTIVO

➤ EFECTIVO Y EQUIVALENTES

El saldo final que figura en el rubro de efectivo y equivalentes de efectivo se integra como sigue:

INTEGRACIÓN EFECTIVO Y EQUIVALENTES (Pesos)		
Concepto	2023	2022
Efectivo en Bancos - Tesorería	15,000.0	-
Efectivo en Bancos - Dependencias	219,503,097.0	218,173,603.0
Inversiones temporales (hasta 3 meses)	-	38,235.0
Fondos con afectación específica	-	-
Depósitos de fondos de terceros y otros	-	-
Total de Efectivo y Equivalentes	219,503,097.0	218,211,838.0

CUENTA PÚBLICA 2023

Conciliación de los Flujos de Efectivo Netos de las Actividades de Operación y la cuenta de Ahorro/Desahorro antes de Rubros Extraordinarios:

CONCILIACIÓN DE LOS FLUJOS DE EFECTIVO NETOS DE LAS ACTIVIDADES DE OPERACIÓN

(Pesos)

Concepto	2023	2022
Ahorro / Desahorro antes de rubros Extraordinarios	39,946,060.0	(30,802,739.0)
Movimientos de partidas (o rubros) que no afectan el efectivo.	-	-
Depreciación	4,379,561.0	4,648,205.0
Amortización	-	-
Incremento en las provisiones	(3,060,680.0)	(1,230,732.0)
Incremento en inversiones producido por revaluación	-	-
Actualización de Saldo a Favor	-	-
Ganancia / pérdida en venta de propiedad, planta y equipo	-	-
Disminución en Derechos a Recibir Efectivo o Equivalentes	(220,451,723.0)	(22,813,663.0)
Disminución en Derechos a Recibir Bienes o Servicios	-	-
Disminución en Inventarios	27,274,013.0	(53,921,343.0)
Incremento en Derechos a Recibir Efectivo o Equivalentes	-	-
Incremento (Disminución) en Derechos a Recibir Bienes o Servicios	-	-
Incremento en Inventarios	-	-
Disminución en cuentas por pagar a corto plazo	153,204,028.0	(53,921,343.0)
Disminución en Pasivos Diferidos a Corto Plazo	-	-
Partidas extraordinarias	-	-

IV. CONCILIACION ENTRE LOS INGRESOS PRESUPUESTARIOS Y CONTABLES, ASÍ COMO ENTRE LOS EGRESOS PRESUPUESTARIOS Y LOS GASTOS CONTABLES

Esta conciliación se presenta atendiendo a lo dispuesto por el Acuerdo por el que se emite el formato de conciliación entre los ingresos presupuestarios y contables, así como entre los egresos presupuestarios y los gastos contables, de la Ley de Contabilidad Gubernamental. Asimismo se presenta en formato de Cuenta Pública.

CUENTA PÚBLICA 2023

CONCILIACIÓN CONTABLE – PRESUPUESTARIA DEL 1º. DE ENERO AL 31 DE DICIEMBRE DE 2023 (Pesos)

Concepto	2023
Conciliación entre los ingresos presupuestarios y contables	
1. Ingresos presupuestarios	787,419,142.0
2. Más ingresos contables no presupuestarios	3,350,884.0
Incremento por variación de inventarios	-
Disminución del exceso de estimaciones por pérdida o deterioro u obsolescencia	3,128,206.00
Otros ingresos y beneficios varios	-
Otros ingresos contables no presupuestarios	222,678.00
3. Menos ingresos presupuestarios no contables	1,431,342.0
Productos de capital	-
Aprovechamientos capital	-
Ingresos derivados de financiamientos	-
Otros ingresos presupuestarios no contables	1,431,342.00
4. Ingresos contables (4 = 1 + 2 – 3)	789,338,684.0
Conciliación entre los egresos presupuestarios y los gastos contables	-
1. Total egresos presupuestarios	630,952,470.0
2. Menos egresos presupuestarios no contables	(66,618,088.0)
Mobiliario y equipo de administración	-
Mobiliario y equipo educacional y recreativo	-
Equipo e instrumental médico y de laboratorio	-
Vehículos y equipo de transporte	-
Equipo de defensa y seguridad	-

CUENTA PÚBLICA 2023

Maquinaria, otros equipos y herramientas	-
Activos biológicos	-
Bienes inmuebles	-
Activos intangibles	-
Obra pública de bienes propios	-
Acciones y participaciones de capital	-
Compra de títulos y valores	-
Inversiones de fideicomisos, mandatos y otros análogos	-
Provisiones para contingencias y otras erogaciones especiales	-
Amortización de la deuda pública	-
Adeudos de ejercicios fiscales anteriores (ADEFAS)	-
Otros egresos presupuestarios no contables	(66,618,088.0)
3. Más gastos contables no presupuestarios	55,154,610.0
Estimaciones, depreciaciones, deterioros, obsolescencia y amortizaciones	4,743,820.0
Provisiones	22,669,312.0
Disminución de inventarios	27,161,377.0
Aumento por insuficiencia de estimaciones por pérdida o deterioro u obsolescencia	-
Aumento por insuficiencia de provisiones	-
Otros gastos	-
Otros gastos contables no presupuestarios	580,101.0
4. Total de gasto contable (4 = 1 - 2 + 3)	752,725,168.0

El rubro de Otros ingresos contables no presupuestarios se compone de la siguiente forma:

CUENTA PÚBLICA 2023

INTEGRACIÓN DE OTROS INGRESOS CONTABLES NO PRESUPUESTARIOS

(Pesos)

Concepto	Importe
Depuración de cuentas de pasivo	222,678.0
Estimación de cuentas incobrables	3,128,206.0
Racionamiento de Ingreso por depuración de cuenta	-
Total	3,350,884.0

El saldo presentado en el rubro de ingresos presupuestarios no contables corresponde a la cancelación de saldos de facturas que resultaron incobrables:

INTEGRACIÓN DE INGRESOS PRESUPUESTARIOS NO CONTABLES

(Pesos)

Concepto	Importe
Cancelación de saldos Incobrables	1,431,342.0
Total	1,431,342.0

Para la conciliación de egresos se presenta la integración de Otros egresos presupuestarios no contables y Otros gastos contables no presupuestarios.

INTEGRACIÓN DE OTROS EGRESOS PRESUPUESTARIOS NO CONTABLES

(Pesos)

Concepto	Importe
Operaciones Ajenas Netas	(66,618,088.0)
Participación de utilidades del ejercicio 2023	-
Pago de indemnizaciones cargadas a provisiones de prima de antigüedad	-
Total	(66,618,088.0)

CUENTA PÚBLICA 2023

Se hace mención que las operaciones ajenas provienen de los movimientos mensuales de presupuesto devengado por conceptos como el Impuesto al Valor Agregado, Impuesto Sobre la Renta, Cuotas al Instituto Mexicano del Seguro Social, Aportaciones al Instituto del Fondo Nacional de la Vivienda para los Trabajadores, entre otros.

INTEGRACIÓN DE OTROS GASTOS CONTABLES NO PRESUPUESTARIOS (Pesos)

Concepto	Importe
Diferencias por tipo de cambio	580,101.0
Total	580,101.0

B. NOTAS DE MEMORIA (CUENTAS DE ORDEN)

➤ CUENTAS DE ORDEN CONTABLES Y PRESUPUESTARIAS:

❖ Contables:

El saldo de las cuentas de orden contables al 31 de diciembre de 2023 corresponde al importe autorizado por del Comité para Cancelar Adeudos a Cargo de Terceros y a favor de Impresora y Encuadernadora Progreso, S.A. de C.V. por la cancelación de cuentas determinadas como incobrables.

Código	Nombre	Importe
7-9-4-1-00-00000-0001	Registro de Cuentas Incobrables	9,689,864.0
7-9-4-1-00-00000-0002	Cuentas Incobrables Registradas	9,689,864.0

CUENTA PÚBLICA 2023

❖ Presupuestales:

Se presentan a continuación el catálogo de las cuentas de orden presupuestarias a nivel de mayor, conforme lo estipula la Ley General de Contabilidad Gubernamental, así como el saldo al 31 de diciembre de 2023:

INGRESOS (Pesos)

Código	Nombre	Importe
8-0-0-0-00-00000-0000	Cuentas de Orden Presupuestarias	-
8-1-0-0-00-00000-0000	Ley de Ingresos	-
8-1-1-0-00-00000-0000	Ley de Ingresos Estimada	-
8-1-2-0-00-00000-0000	Ley de Ingresos Por Ejecutar	-
8-1-3-0-00-00000-0000	Ley de Ingresos Modificada	-
8-1-4-0-00-00000-0000	Ley de Ingresos Devengada	-
8-1-5-0-00-00000-0000	Ley de Ingresos Recaudada	-
9-0-0-0-00-00000-0000	Cuentas de Liquidación y Cierre Presupuestario	-
9-1-0-0-00-00000-0000	Superávit Financiero	271,071,029.0
9-4-0-0-00-00000-0000	Ingresos de Ejercicios Fiscales Anteriores	271,071,029.0

EGRESOS (Pesos)

Código	Nombre	Importe
8-2-0-0-00-00000-0000	Presupuesto de Egresos	-
8-2-1-0-00-00000-0000	Presupuesto de Egresos Aprobado	-
8-2-2-0-00-00000-0000	Presupuesto de Egresos Por Ejercer	-
8-2-3-0-00-00000-0000	Presupuesto Modificado	-
8-2-4-0-00-00000-0000	Presupuesto de Egresos Comprometido	-
8-2-5-0-00-00000-0000	Presupuesto de Egresos Devengado	-
8-2-6-0-00-00000-0000	Presupuesto de Egresos Ejercido	-
8-2-7-0-00-00000-0000	Presupuesto de Egresos Pagado	-
9-0-0-0-00-00000-0000	Cuentas de Liquidación y Cierre Presupuestario	-
9-2-0-0-00-00000-0000	Déficit Financiero	271,047,780.0
9-3-0-0-00-00000-0000	Adeudos de Ejercicios Fiscales Anteriores	271,047,780.0

C. NOTAS DE GESTIÓN ADMINISTRATIVA

➤ Introducción

La información financiera es una fuente primordial y, muchas veces, única para el usuario general de la misma. Al respecto, el emisor debe realizar una identificación de los intereses comunes entre los distintos usuarios de la información financiera, de manera tal que sirva de base para la toma de decisiones.

La información financiera es cualquier tipo de declaración que exprese la posición y desempeño financiero de una entidad, los estados financieros no son un fin en sí mismos; más bien son un medio útil para la toma de decisiones así como para el análisis de alternativas para optimizar el uso adecuado de los recursos de la entidad.

➤ Panorama Económico y Financiero

La actividad de la entidad alinea sus objetivos al Plan Nacional de Desarrollo 2019-2024, al Programa Sectorial de Educación y Programa Institucional de Mediano Plazo con el objeto de promover y difundir el arte y la cultura como recursos formativos privilegiados para impulsar la educación integral.

Bajo ese contexto, cobra relevancia el papel que debe desempeñar IEPSA como coadyuvante de la Administración Pública Federal mediante la edición, impresión y encuadernación de libros, folletos y revistas y cualquier actividad relacionada con las artes gráficas.

Durante el año 2023, las principales acciones llevadas a cabo fueron:

- ❖ Lograr un crecimiento más amplio en el catálogo de servicios prestados a las instancias que se encuentran sectorizadas a la Secretaría de Educación Pública (SEP), proporcionando precios competitivos, calidad y oportunidad mediante una mayor cobertura de servicios y productos.
- ❖ Se intensificaron las invitaciones a diversas instituciones para visitar las instalaciones de la planta, teniendo como objetivo que conocieran la gama de servicios y productos que IEPSA ofrece. Recuperar a instancias perdidas en años anteriores, ofreciendo precios competitivos.
- ❖ Competir en los mercados de artes gráficas con calidad y servicio.

➤ Autorización e Historia

Impresora y Encuadernadora Progreso, S.A. de C.V., es una empresa mexicana, de participación estatal mayoritaria, con personalidad jurídica y patrimonio propio, subsidiaria del Fondo de Cultura Económica, constituida originalmente el 1º de marzo de 1960, como Encuadernadora Progreso, S.A.; posteriormente se fusionó con Lito Ediciones Olimpia, S.A. en donde se acordó adoptar la modalidad de Sociedad Anónima de Capital Variable, subsistiendo como fusionante. A partir del 30 de octubre de 1992, cambió su razón social a la de Impresora y Encuadernadora Progreso, S.A. de C.V. (IEPSA).

➤ Organización y Objeto Social

El objeto de la sociedad es la edición, impresión, encuadernación y publicación de libros, folletos y revistas y cualquier actividad relacionada con las artes gráficas, la distribución, compra, venta, suministro, importación, comisión y consignación de libros, folletos, revistas, así como bienes muebles, preponderantemente didácticos y escolares, para el cumplimiento de sus fines. Desde su conformación la actividad principal son las artes gráficas.

La entidad se encuentra constituida como una Sociedad Anónima de Capital Variable, sujeta a la Ley General de Sociedades Mercantiles; fiscalmente incorporada al régimen general de personas morales, de acuerdo a lo estipulado en el título II de la Ley del Impuesto Sobre la Renta, por lo que está obligada al pago y retención de las siguientes contribuciones:

Federales	Locales
Impuesto Sobre la Renta	Impuesto Sobre Nóminas
Impuesto al Valor Agregado	Impuesto Predial
En su carácter de retenedor	Derechos por el suministro de agua
<ul style="list-style-type: none">• Retención de ISR / Salarios• Retención de ISR / Honorarios• Retención de IVA / Honorarios	

La estructura básica de la entidad se conforma de la siguiente manera:



EDUCACIÓN
SECRETARÍA DE EDUCACIÓN PÚBLICA
UAF DGRHO CSOD

ORGANIGRAMA
SECRETARÍA DE EDUCACIÓN PÚBLICA
IMPRESORA Y ENCUADERNADORA PROGRESO, S. A. DE C. V.

VIGENCIA: 01 DE SEPTIEMBRE DE 2023

Página 1 de 3

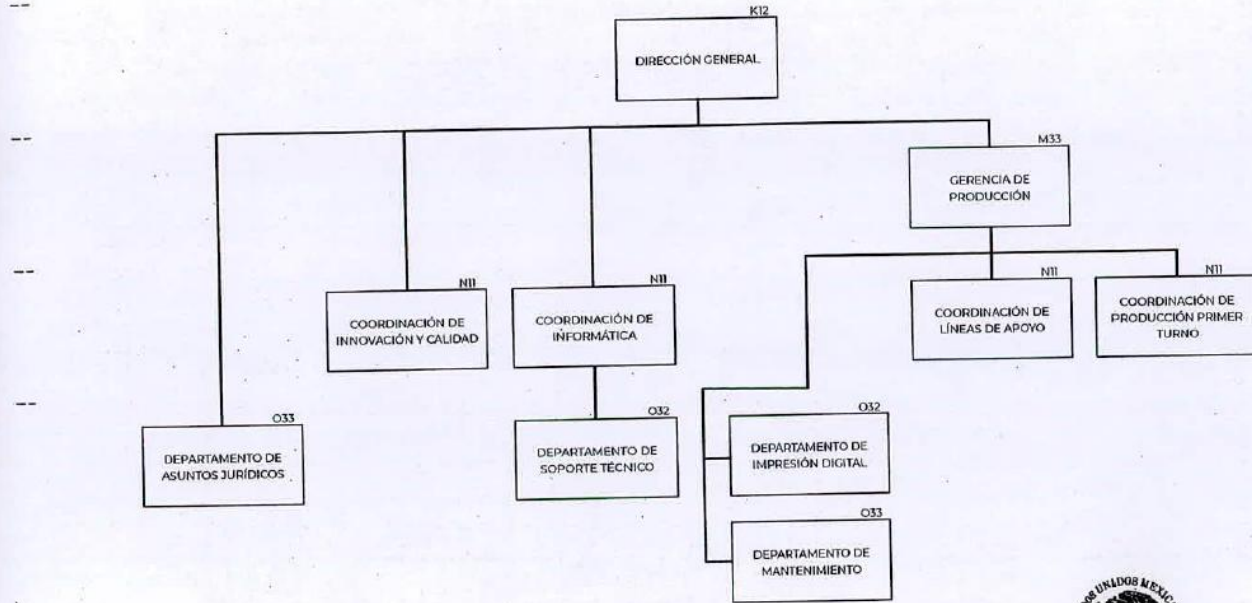

SECRETARÍA DE EDUCACIÓN PÚBLICA
DIRECCIÓN GENERAL DE RECURSOS
HUMANOS Y ORGANIZACIÓN
COORDINACIÓN SECTORIAL DE
ORGANIZACIÓN Y DESARROLLO



EDUCACIÓN
SECRETARÍA DE EDUCACIÓN PÚBLICA
UAF DGHO CSOD

ORGANIGRAMA
SECRETARÍA DE EDUCACIÓN PÚBLICA
IMPRESORA Y ENCUADERNADORA PROGRESO, S. A. DE C. V.

VIGENCIA: 01 DE SEPTIEMBRE DE 2023

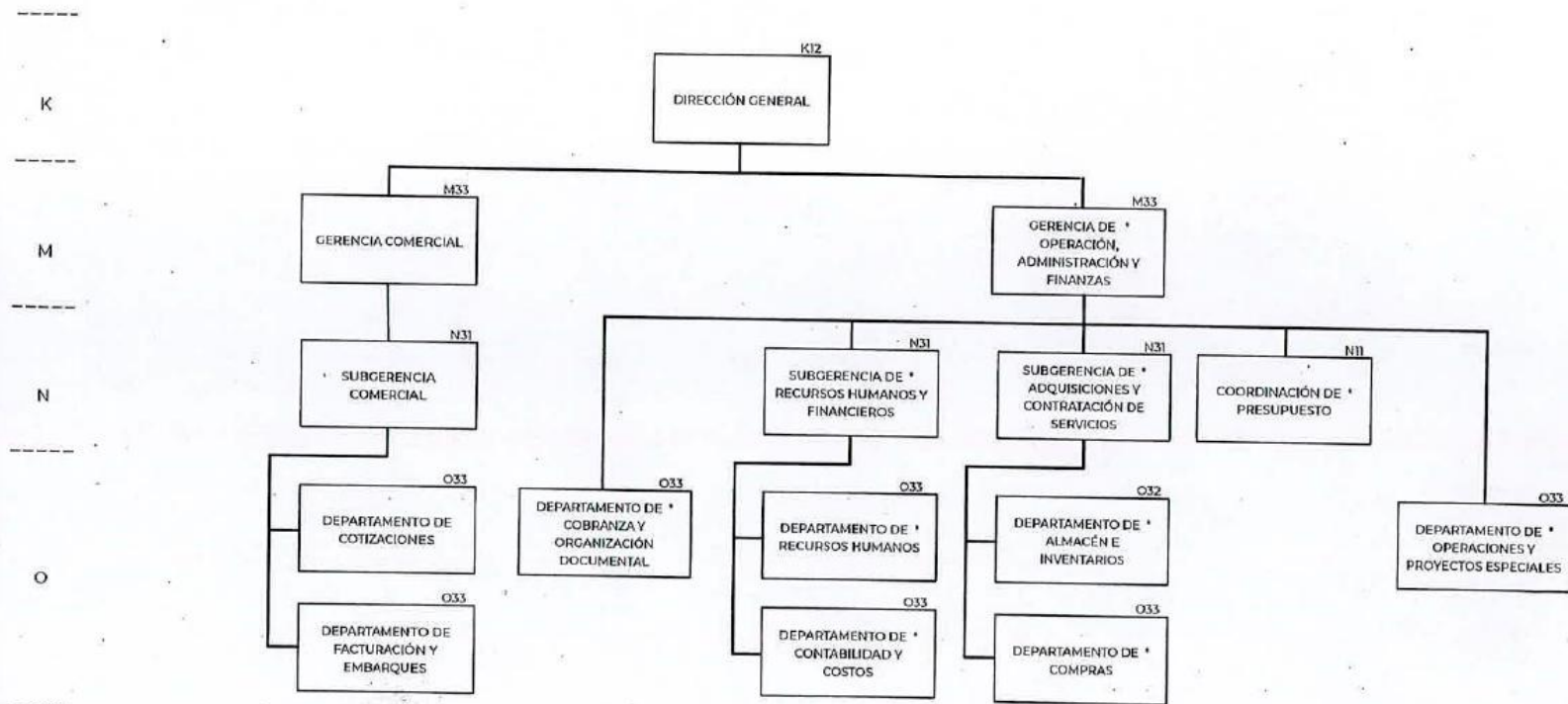

* Designación directa



SECRETARÍA DE EDUCACIÓN PÚBLICA
DIRECCIÓN GENERAL DE RECURSOS
HUMANOS Y ORGANIZACIÓN
COORDINACIÓN SECTORIAL DE
ORGANIZACIÓN Y DESARROLLO



EDUCACIÓN
SECRETARÍA DE EDUCACIÓN PÚBLICA
UAF DGRHO CSOD

ORGANIGRAMA
SECRETARÍA DE EDUCACIÓN PÚBLICA
IMPRESORA Y ENCUADERNADORA PROGRESO, S. A. DE C. V.
VIGENCIA: 01 DE SEPTIEMBRE DE 2023

Página 3 de 3

N

O

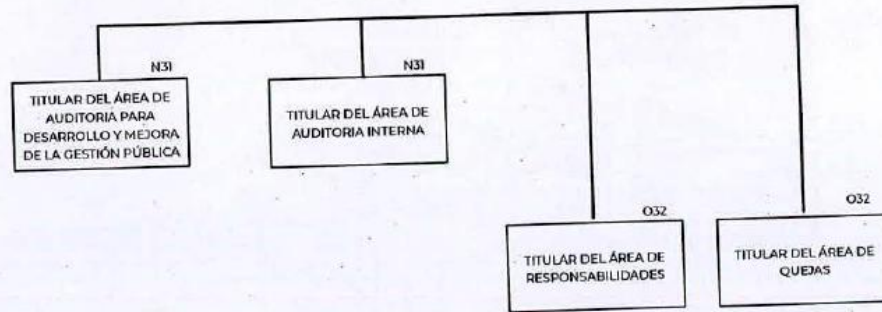

SECRETARÍA DE EDUCACIÓN PÚBLICA/
DIRECCIÓN GENERAL DE RECURSOS
HUMANOS Y ORGANIZACIÓN
COORDINACIÓN SECTORIAL DE
ORGANIZACIÓN Y DESARROLLO

➤ Bases de Preparación de los Estados Financieros

Los estados financieros adjuntos fueron preparados de conformidad con la normatividad emitida por el Consejo Nacional de Armonización Contable (CONAC) y las disposiciones legales aplicables, lo que implica que:

- ❖ Las operaciones se registran a su valor de costo histórico

- ❖ Los postulados sustentan de manera técnica el registro de las operaciones de elaboración y presentación de los estados financieros; basados en su razonamiento, eficiencia demostrada, respaldo en la legislación especializada y aplicación de la Ley General de Contabilidad Gubernamental, con la finalidad de uniformar los métodos, procedimientos y prácticas contables. Los cuales se refieren a:
 - Sustancia económica
 - Entes públicos
 - Existencia permanente
 - Revelación suficiente
 - Importancia relativa
 - Registro e integración presupuestaria
 - Consolidación de la Información Financiera
 - Devengo contable
 - Valuación
 - Dualidad económica
 - Consistencia

➤ Políticas de Contabilidad Significativas

- ❖ De acuerdo a la norma (NIFGG-SP-04) para el reconocimiento de los efectos de la inflación, la obligatoriedad dicta que: Estarán sujetas a lo establecido en esta Norma las entidades del Sector Paraestatal siguientes: empresas de participación estatal mayoritaria, organismos

públicos descentralizados, instituciones nacionales de crédito, de seguros y fianzas, fideicomisos públicos y sociedades y asociaciones civiles.

- ❖ La definición de Entorno Económico no Inflacionario es cuando la inflación se considera controlada en el país; es decir, cuando la inflación acumulada de los tres ejercicios anuales anteriores es menor que el 26.0%. Por lo que la entidad a partir del 1º de enero de 2008, suspendió el reconocimiento de los efectos de la inflación. Los porcentajes de inflación dados a conocer por el Banco de México son de 7.4%, 7.8% y 4.7% para los años de 2021, 2022 y 2023 respectivamente, por lo que para efectos de la NIF B-10 nos encontramos en un entorno económico no inflacionario al tener una tasa acumulada de inflación del 19.8% en los ejercicios mencionados.
- ❖ Las operaciones en moneda extranjera se registran al tipo de cambio vigente a la fecha de su celebración.
- ❖ Los inventarios se valúan a costo promedio, el costo de producción se determina por el sistema de costeo absorbente por órdenes de trabajo.
- ❖ De acuerdo a la NIF D-3 para el cálculo de los Beneficios a Empleados. Incorpora la participación de los trabajadores en las utilidades (PTU) causada y diferida como parte de su normatividad y establece que la diferida se determina con el método de activos y pasivos establecido en la NIF D-4 en lugar de considerar las diferencias temporales que surjan de la conciliación entre la utilidad contable y la renta gravable para PTU.
- ❖ De acuerdo a la NIF D-4, se reconoce en los estados financieros el efecto fiscal entre las diferencias de los valores contables y fiscales de activos y pasivos.

En contexto legal, técnico y conceptual, el sistema de contabilidad-presupuestal opera y emite información congruente entre ambos, se encuentra alineado de acuerdo a los postulados básicos y cuenta con las siguientes características:

- ❖ Es único, uniforme e integrador.
- ❖ Integra de forma automática la información contable con el ejercicio presupuestario.
- ❖ Efectúa los registros considerando la base acumulativa de las transacciones.
- ❖ Registra de manera automática de los clasificadores presupuestarios, la lista de cuentas y el catálogo de bienes permiten su relación en automático.

CUENTA PÚBLICA 2023

- ❖ Efectúa la interrelación automática de los clasificadores presupuestarios, la lista de cuentas y el catálogo de bienes permiten su relación automática.
- ❖ Facilita el registro y control de los inventarios de bienes muebles e inmuebles.
- ❖ Genera en tiempo real los estados financieros de acuerdo el CONAC, la información es clara y precisa, coadyuva a la toma de decisiones, transparencia y rendición de cuentas.
- ❖ Está diseñado de forma tal que permite su procesamiento y generación de estados financieros mediante el uso de herramientas propias de la informática.

➤ Posición en Moneda Extranjera y Protección por Riesgo Cambiario

Los pasivos monetarios en moneda extranjera, se valúan en moneda nacional al tipo de cambio vigente a la fecha de los estados financieros con base en las "Disposiciones aplicables a la determinación del tipo de cambio para solventar obligaciones denominadas en moneda extranjera pagaderas en la República Mexicana", dadas a conocer por el Banco de México en el Diario Oficial de la Federación (DOF) del 10 de noviembre de 2009; y de acuerdo con estas disposiciones, en la equivalencia del dólar de los EE.UU.A determinada en los "Tipos de cambio para solventar obligaciones denominadas en moneda extranjera pagaderas en la República Mexicana" y en la "Equivalencia de las monedas de diversos países con el dólar de los Estados Unidos de América, correspondiente al mes de diciembre de 2023".

De conformidad con la Norma NIFGG 1 Norma para ajustar el Cierre del Ejercicio los Saldos en Moneda Nacional Originados por Derechos u Obligaciones en Moneda Extranjera para Efectos de Integración, indica que las dependencias y entidades deberán actualizar al cierre de su ejercicio anual, todos los saldos en moneda nacional originados por derechos u obligaciones en moneda extranjera, para efectos de integración, con base en los tipos de cambio que dé a conocer la Secretaría de Hacienda y Crédito Público a través de la Unidad de Contabilidad Gubernamental, mediante el documento "Tipos de Cambio de Divisas Extranjeras para el Cierre Contable al 31 de Diciembre". El tipo de cambio utilizado fue de \$19.9220 para el caso de dólares americanos.

Las fluctuaciones cambiarias se registran en los resultados. A continuación se muestra la revaluación al cierre del ejercicio de los pasivos pendientes de pago al 31 de diciembre de 2023:

Proveedores	Importe en Moneda Extranjera	Tipo de moneda	Tipo de cambio	Importe en Moneda Nacional
Rota Web SAPI de CV	385,300.3	Dólares	19.9220	6,236,298.5
GBTL México SA de CV	16,279.0	Dólares	19.9220	275,009.6
Muller Martini México S.A. de C.V	21,134.1	Dólares	19.9220	343,351.7
Total	422,713.4			6,854,659.8

CUENTA PÚBLICA 2023

La Entidad tiene un bajo riesgo financiero por variación en el tipo de cambio solo un porcentaje mínimo de las operaciones se efectúan en moneda extranjera y son pagadas dentro de los plazos estipulados por la Ley de Adquisiciones, Arrendamientos y Servicios del Sector Público.

➤ Reporte Analítico del Activo

Los saldos al cierre de los ejercicios 2023 y 2022 son los que se muestran a continuación:

REPORTE ANALITICO DEL ACTIVO (Pesos)

Concepto	2023	2022
Edificios no Habitacionales	60,028,174.0	60,028,174.0
Maquinaria, Otros Equipos y Herramientas	254,846,709.0	254,846,709.0
Equipo de Transporte	2,905,558.0	2,905,558.0
Mobiliario y Equipo de Administración	4,729,253.0	4,729,253.0
Total	322,509,694.0	322,509,694.0
Depreciación Acumulada	(247,573,624.0)	(243,194,064.0)
Inversiones netas	74,936,070.0	94,935,415.0
Terrenos	17,849,003.0	17,849,003.0
Inversión neta total	92,785,073.0	112,784,418.0

Los activos se registran al costo de adquisición y la depreciación se calcula conforme al método de línea recta con base en el valor remanente de los activos, de acuerdo a los siguientes porcentajes:

Edificios y construcciones	5.0%
Mobiliario y equipo de oficina	10.0%
Equipo de transporte	25.0%
Equipo de cómputo	30.0%
Maquinaria y equipo	9.0%

CUENTA PÚBLICA 2023

A partir del cierre del ejercicio del año 2005, la maquinaria y equipo industrial, directamente relacionado con la producción, se deprecia sobre la base de unidades producidas, en el ejercicio, con relación a la producción total estimada de los activos durante su vida útil de servicio.

- Fideicomisos mandatos y análogos

“Sin información que reportar”

- Reporte de la recaudación

El concepto de ingresos captados por la operación del ejercicio 2023, está conformado por la recuperación de cartera pendiente de cobro al cierre del ejercicio 2022 de 64.8 millones de pesos, mientras que las ventas generadas y cobradas durante 2023 fueron de 532.4 millones de pesos, para un total de 597.2 millones de pesos.

Asimismo, se obtuvieron productos financieros y otros ingresos por 5.1 millones de pesos, lo que muestra una recaudación total de ingresos por 602.3 millones de pesos.

En lo que respecta al presupuesto devengado no cobrado del ejercicio 2023, esta cifra asciende a 271.1 millones de pesos, integrados por 20.9 millones de pesos de ejercicios anteriores y 250.2 millones de pesos pendientes de cobro del ejercicio 2023 a diferentes instancias.

- Información sobre la deuda y el reporte analítico de la deuda

“Sin información que reportar”

- Clasificaciones otorgadas

“Sin información que reportar”

- Proceso de mejora

CUENTA PÚBLICA 2023

Es importante mencionar que la entidad realiza su Programa de Trabajo de Control Interno en términos de lo dispuesto por el numeral 65, fracción IX del artículo tercero de las Disposiciones en Materia de Control Interno, dicho programa es elaborado por todas las áreas de la entidad y se presentan los avances de las acciones de mejora en las sesiones celebradas por el H. Consejo de Administración de la entidad.

No obstante, como parte de los mecanismos de control interno, la entidad realiza conciliaciones mensuales al rubro de bancos e inversiones, cuentas por cobrar y nóminas, así mismo realiza análisis mensuales de las cuentas por cobrar, deudores, acreedores y proveedores a través de los estados de cuenta con antigüedad de saldos. Se elaboran papeles de trabajo para efectuar la conciliación de las cifras contables con las presupuestales, así como para el pago de impuestos y servicios.

➤ Información por segmentos

“Sin información que reportar”

➤ Eventos posteriores al cierre

“Sin información que reportar”

➤ Partes Relacionadas

La estructura accionaria de las partes relacionadas se encuentra conformada de la siguiente manera:

ESTRUCTURA ACCIONARIA (Pesos)

Accionista	Capital Social							
	Fijo			Variable			Total Capital	
	Acciones Serie "A"	Importe	%	Acciones Serie "B"	Importe	%	Importe	%
Fondo de Cultura Económica	79,000	79,000.0	79.0%	24,041,892	24,041,892.0	100.0%	24,120,892.0	99.91%
Consejo Nacional para el Fomento Educativo	7,000	7,000.0	7.0%	-	-	0.0%	7,000.0	0.03%
Instituto Nacional para la Educación de los Adultos	5,000	5,000.0	5.0%	-	-	0.0%	5,000.0	0.02%

CUENTA PÚBLICA 2023

El Colegio de México, A.C.	4,000	4,000.0	4.0%	-	-	0.0%	4,000.0	0.02%
Comisión Nacional para el Desarrollo de los Pueblos Indígenas	3,000	3,000.0	3.0%	-	-	0.0%	3,000.0	0.01%
Instituto de Investigaciones Dr. José María Luis Mora	2,000	2,000.0	2.0%	-	-	0.0%	2,000.0	0.01%
TOTAL	100,000	100,000.0	100.0%	24,041,892	24,041,892.0	100.0%	24,141,892.0	100.0%

Las operaciones por concepto de ventas celebradas con partes relacionadas durante los períodos terminados al 31 de diciembre de 2023 y 2022, arrojaron los siguientes montos:

OPERACIONES CON PARTES RELACIONADAS (Pesos)

Parte Relacionada	2023	2022
Fondo de Cultura Económica	67,583,748.0	59,290,270.0
Consejo Nacional para el Fomento Educativo	35,151,224.0	22,155,656.0
Instituto Nacional para la Educación de los Adultos	216,784,996.0	24,800,831.0
El Colegio de México, A.C.	-	-
Comisión Nacional para el Desarrollo de los Pueblos Indígenas	-	-
Instituto de Investigaciones Dr. José María Luis Mora	350,480.0	1,335,236.0
TOTAL	319,870,448.0	107,581,993.0

Los saldos pendientes de cobro al 31 de diciembre de 2023 y 2022 se muestran a continuación:

SALDOS PENDIENTES DE COBRO CON PARTES RELACIONADAS (Pesos)

Parte Relacionada	2023	2022
Fondo de Cultura Económica	31,877,686.0	-
Consejo Nacional para el Fomento Educativo	40,775,420.0	-
Instituto Nacional para la Educación de los Adultos	10,691,568.0	604,911.0
Instituto de Investigaciones Dr. José María Luis Mora	-	577,484.0
TOTAL	83,344,674.0	1,182,395.0

CUENTA PÚBLICA 2023

Se menciona que no se realizaron operaciones por el arrendamiento de inmuebles con partes relacionadas durante los períodos terminados al 31 de diciembre de 2023 y 2022.

➤ Responsabilidad Sobre la Presentación Razonable de la Información Contable

Los estados financieros que se acompañan fueron autorizados para su emisión el 07 marzo 2023, por la Lcda. Aidee Rodríguez Ortega, Directora General, y la C.P. María del Socorro Laguna Brindis, Gerente de Operaciones, Administración y Finanzas, funcionarias de Impresora y Encuadernadora Progreso, S.A. de C.V., y están sujetos a la aprobación de la Asamblea General Ordinaria de Accionistas de la Entidad de acuerdo con lo dispuesto en la Ley General de Sociedades Mercantiles.

Bajo protesta de decir verdad declaramos que los Estados Financieros y sus notas, son razonablemente correctos y son responsabilidad del emisor.

Autorizó: Lcda. Aidee Rodríguez Ortega

Directora General

Elaboró: C.P. María del Socorro Laguna Brindis

Gerente de Operación, Administración y Finanzas

IMPRESORA Y ENCUADERNADORA PROGRESO, S.A. DE C.V.
INFORME DE PASIVOS CONTINGENTES

I. PASIVOS CONTINGENTES AL 31 DE DICIEMBRE DE 2023

El presente documento constituye el reporte de la Valuación Actuarial del Plan de Financiamiento de la Prima de Antigüedad y de la Indemnización Legal bajo los principios de la Norma de Información Financiera (NIF) D-3 Beneficio a los empleados de IMPRESORA Y ENCUADERNADORA PROGRESO, S.A. DE C.V., al 31 de diciembre de 2023.

METODOLOGÍA ACTUARIAL

➤ Método de Financiamiento

El método de financiamiento utilizado, para efectos contables, es el descrito en el párrafo 45.5.2 de la nueva NIF D-3, y que a la letra señala:

“Para hacer una estimación de la OBD a cargo de la entidad por el beneficio que los empleados tienen acumulado (cumpliendo con lo dispuesto por el postulado básico de la Devengación Contable) a cambio de sus servicios en los periodos actual y anteriores, la entidad debe utilizar técnicas actuariales mediante el Método del Crédito Unitario proyectado (MCUP). Esto requiere que la entidad determine la cuantía de los beneficios que resultan atribuibles al periodo actual y los anteriores, y que realice las estimaciones (hipótesis actuariales) respecto a las variables demográficas (tales como futuros en los salarios en los costos de asistencia médica, etc.) que influyen en el costo de los beneficios”

Este método conocido como de beneficio acumulado, consiste fundamentalmente en determinar el incremento en el monto acumulado de las remuneraciones al retiro de los trabajadores determinadas a su valor presente como consecuencia de haber cumplido un año de vida laboral.

➤ Bases Económicas

Las bases económico-financieras están dadas por una proyección salarial (incremento y carrera salarial) y una proyección de tasa de descuento, lo anterior supone que los pasivos se incrementarán en función al crecimiento de los salarios, pero al mismo tiempo este efecto se verá compensado por la tasa de descuento, por lo que ambas tasas de acuerdo con lo estipulado en la NIF D-3 deben reflejar estimaciones razonables y compatibles entre sí.

Con la finalidad de que las bases económico-financieras continúen teniendo funcionalidad en el futuro serán revisadas periódicamente a fin de efectuar las adecuaciones pertinentes en caso de ser necesarias.

II. RESULTADO DE LA VALUACIÓN ACTUARIAL

PRIMA DE ANTIGÜEDAD E INDEMNIZACIÓN LEGAL (pesos)

Tipo	Importe
Prima de antigüedad	12,240,009.0
Indemnización legal	11,268,643.0
Total	23,508,652.0

FUENTE: Reporte de la Valuación Actuarial del Plan de Financiamiento de la Prima de Antigüedad Retiro Voluntario Contractual y de Indemnización Legal para Impresora y Encuadernadora Progreso, S.A. de C.V.

Es destacable señalar que los resultados presentados en este reporte, serán utilizados para reflejar y realizar las provisiones correspondiente a ciertas prácticas de pago sujetas a contingencia y que deben registrarse y revelarse en los Estados Financieros de acuerdo con los principios de la NIF D-3 y que tales resultados no pueden ser utilizados para efectos fiscales, aún en el caso de realización de aportaciones o contribuciones a instrumentos de financiamiento externos a la propia Empresa.

Asimismo se informa sobre una posible contingencia derivada del juicio promovido por dos extrabajadores de la entidad ante la Junta Especial número once de la Federal de Conciliación y Arbitraje.

Autorizó: Lcda. Aidee Rodríguez Ortega

Cargo: Directora General

Elaboró: María Del Socorro Laguna Brindis

Cargo: Gerente de Operación, Administración y Finanzas